

**RALATÓRIO FOTOGRÁFICO**

**CONSTRUÇÃO DE PRAÇAS PÚBLICAS EM DIVERSAS LOCALIDADES DO MUNICÍPIO DE FARIAS BRITO – CE.**

**- VILA BARREIRO DO JORGE**



*[Handwritten signature]*  
**André Moreira de Carvalho**  
Eng.º Civil  
CREA 63277/CE  
RNP 0919149365



**GOVERNO MUNICIPAL DE FARIAS BRITO**  
Secretaria Municipal de Infraestrutura



*Handwritten signature*

*Handwritten signature*  
**Andre Moreira de Carvalho**  
Engº Civil  
CREA 53277/CE  
RNP 0513143353



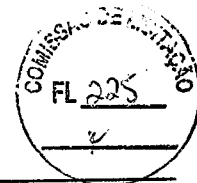

**-VILA CAJUEIRO**

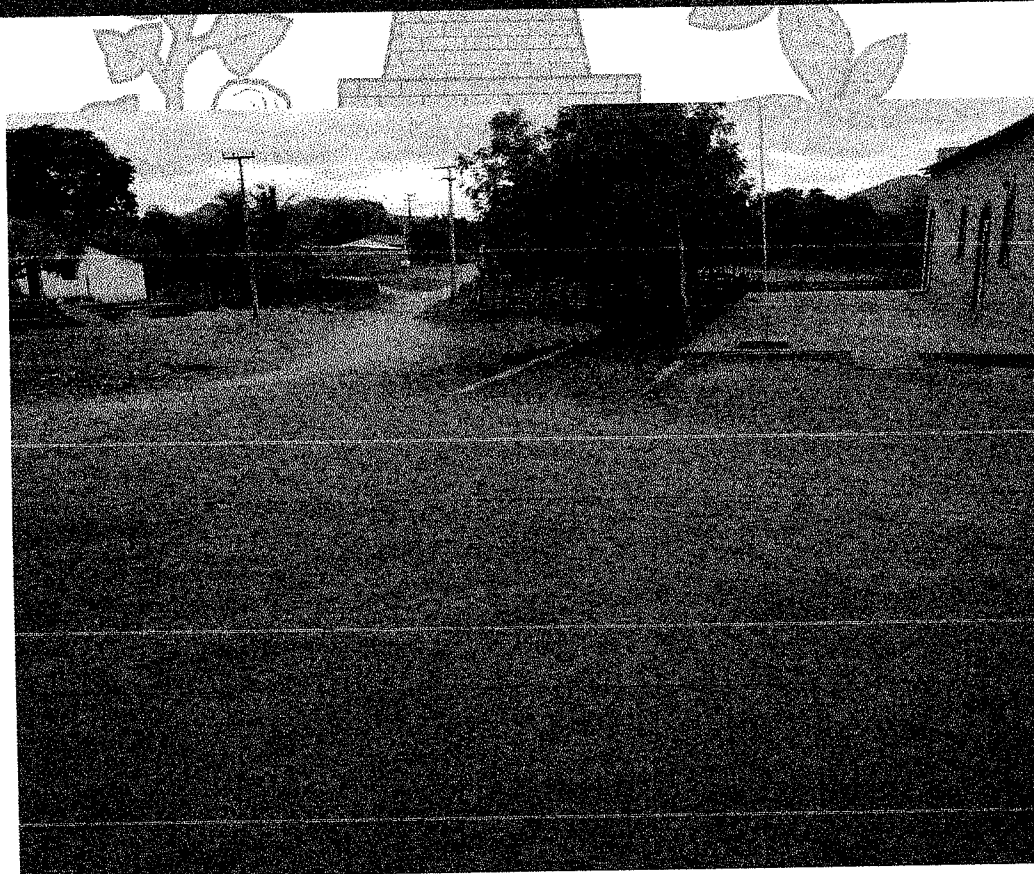
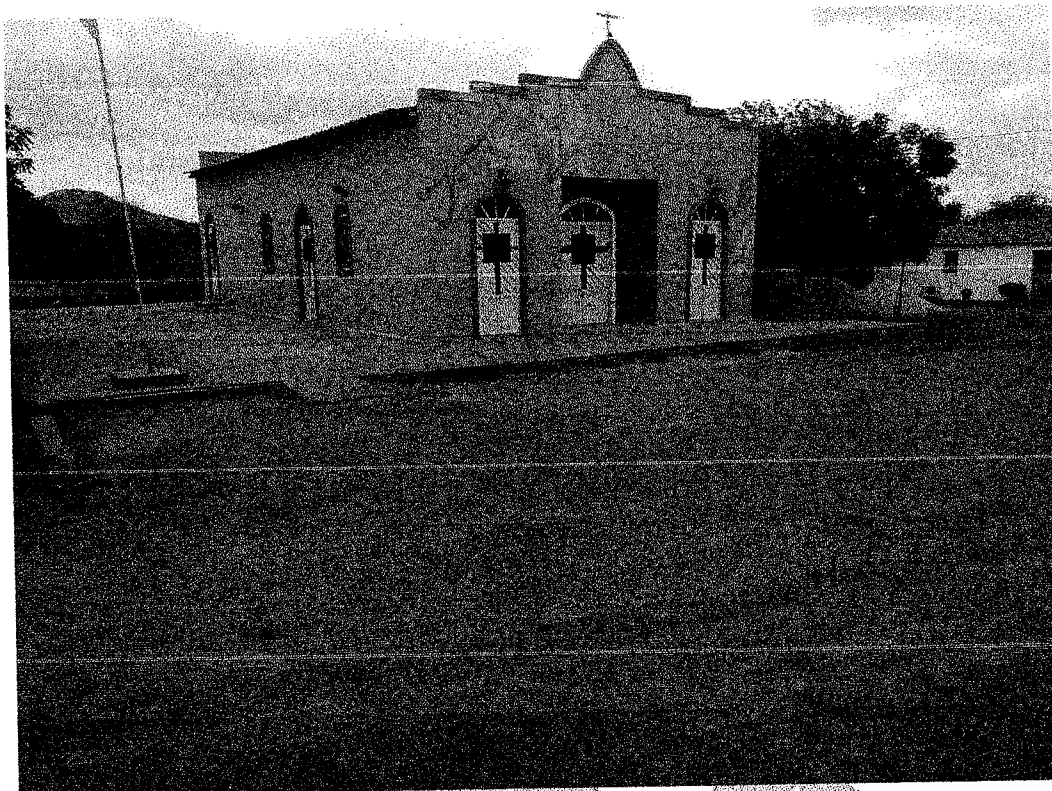

*[Handwritten signature]*

*[Handwritten signature]*  
Eng. Civil  
ÁREA 53277/CE  
RNP 0513149355



**-SÍTIO CATINGUEIRA**

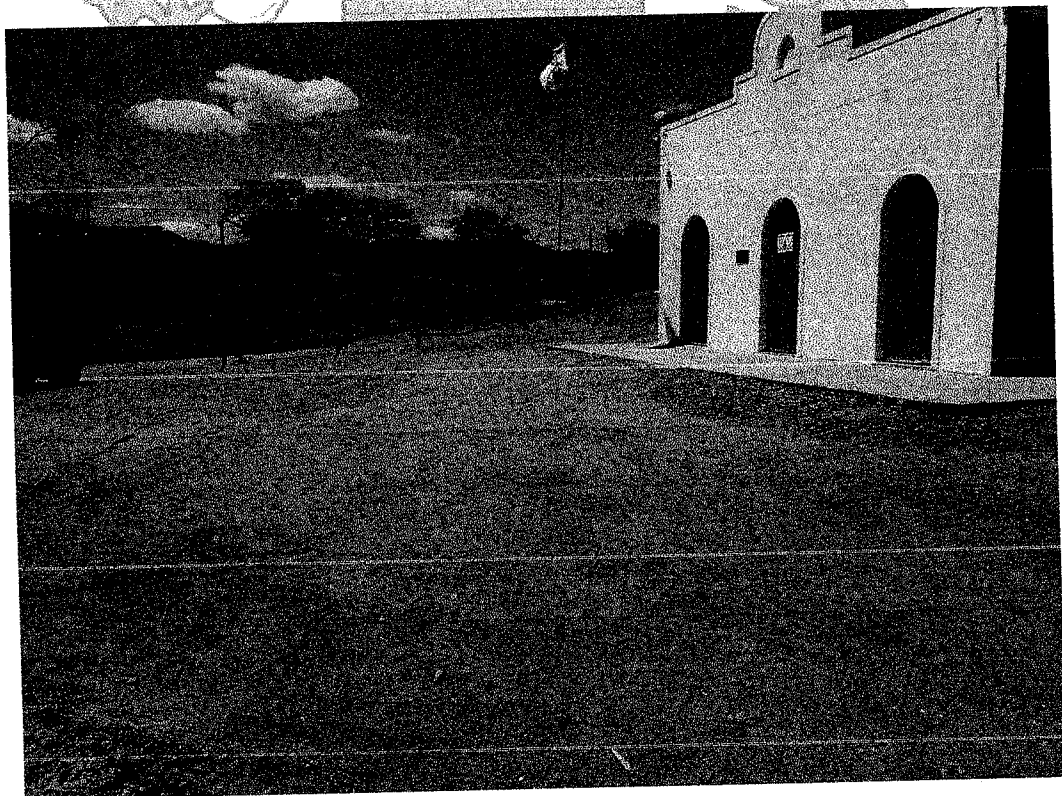
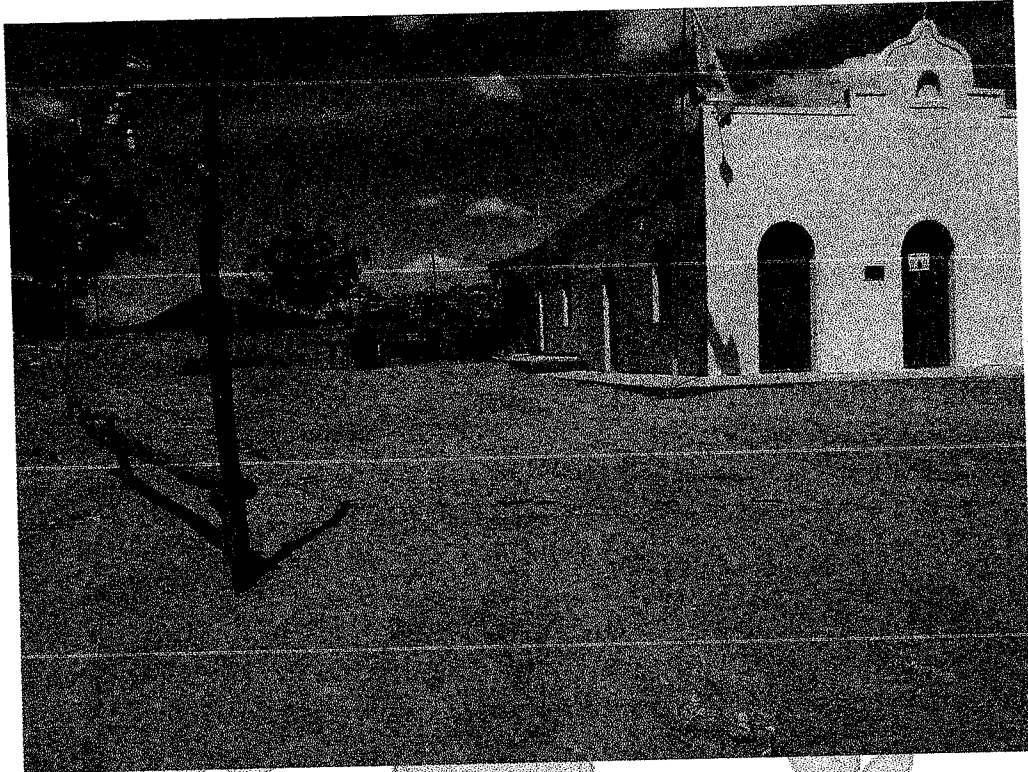

*Handwritten signature*

*Handwritten signature*  
Araci Moreira de Carvalho  
CRÉD. ENG. CIVIL  
RUBR. 58277/CE  
RUEP 0013148355





**-VILA LAMAJU (Praça em frente a Capela de Santa Terezinha)**

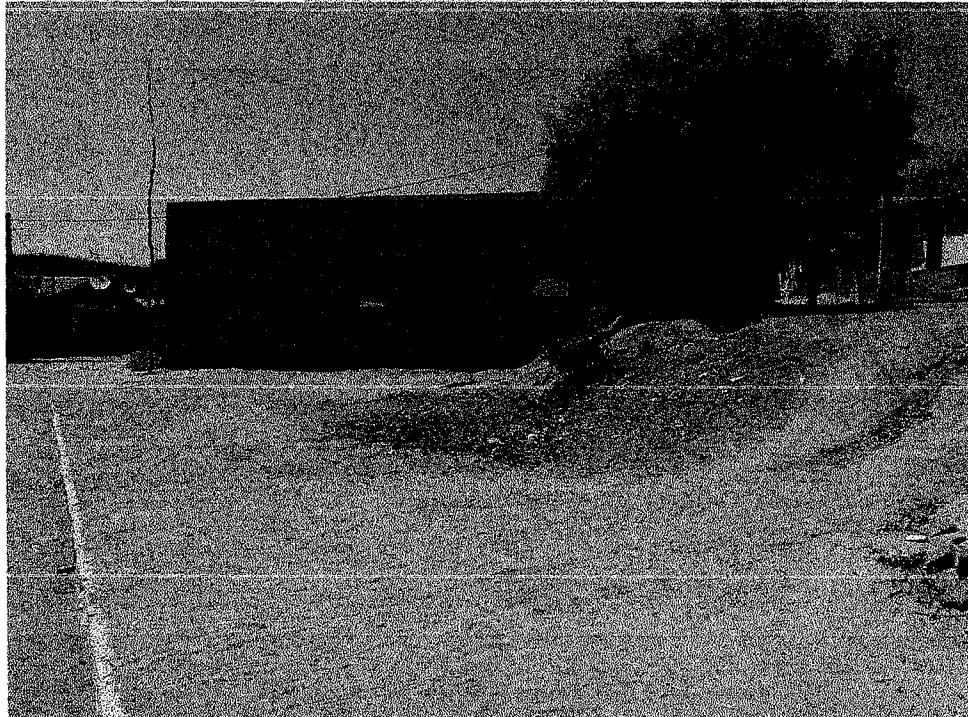

*Handwritten signature*

*Handwritten signature*  
Munic pio de Carvalho  
Eng. Civil  
C.R.E. 1.532.710/E  
RUA CARVALHO 143/35



**GOVERNO MUNICIPAL DE FARIAS BRITO**  
Secretaria Municipal de Infraestrutura



**-VILA LAMAJU (Praça da rua principal)**

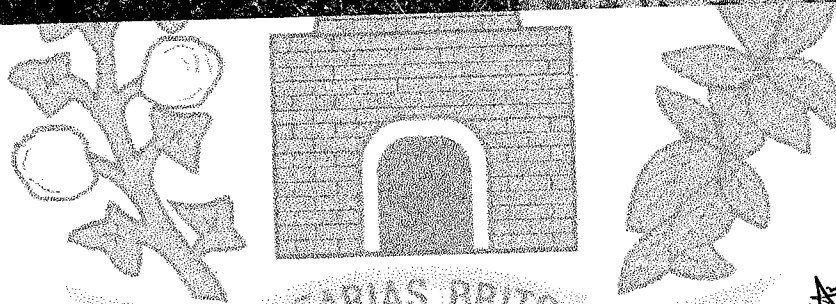

20-12

FARIAS BRITO

1936

*Am*  
**André Moreira de Carvalho**  
Engº Civil  
CREA 532771CE  
RNP 0813148355



07.595.572/0001-00  
Rua José Alves Pimentel, 87 – Centro – CEP. 63.185-00  
Email: seinfra\_fb@hotmail.com Tel: (88) 3544 1223





**GOVERNO MUNICIPAL DE FARIAS BRITO**  
Secretaria Municipal de Infraestrutura



*André*  
André Moreira de Carvalho  
Engº Civil  
CREA 33277/CE  
RNP: 0813148355

*André*



07.595.572/0001-00  
Rua José Alves Pimentel, 87 - Centro - CEP. 63.185-00  
Email: seinfra\_fb@hotmail.com Tel: (88) 3544 1223





**GOVERNO MUNICIPAL DE FARIAS BRITO**  
Secretaria Municipal de Infraestrutura

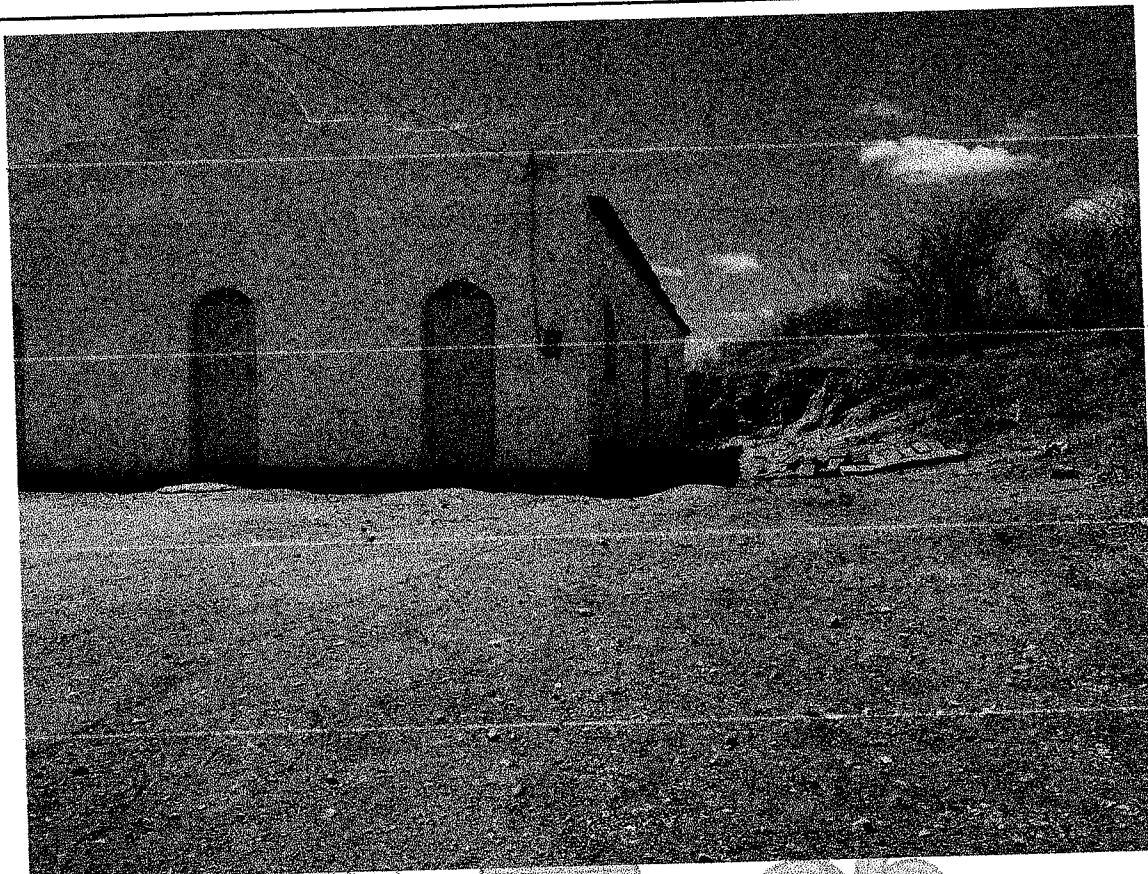
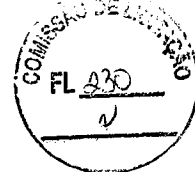

*Handwritten signature*

Andre Moraes  
Engº CIVIL  
CREA 53277/CE  
RNP 0813148355



07.595.572/0001-00  
Rua José Alves Pimentel, 87 - Centro - CEP. 63.185-00  
Email: seinfra\_fb@hotmail.com Tel: (88) 3544 1223







**GOVERNO MUNICIPAL DE FARIAS BRITO**  
Secretaria Municipal de Infraestrutura

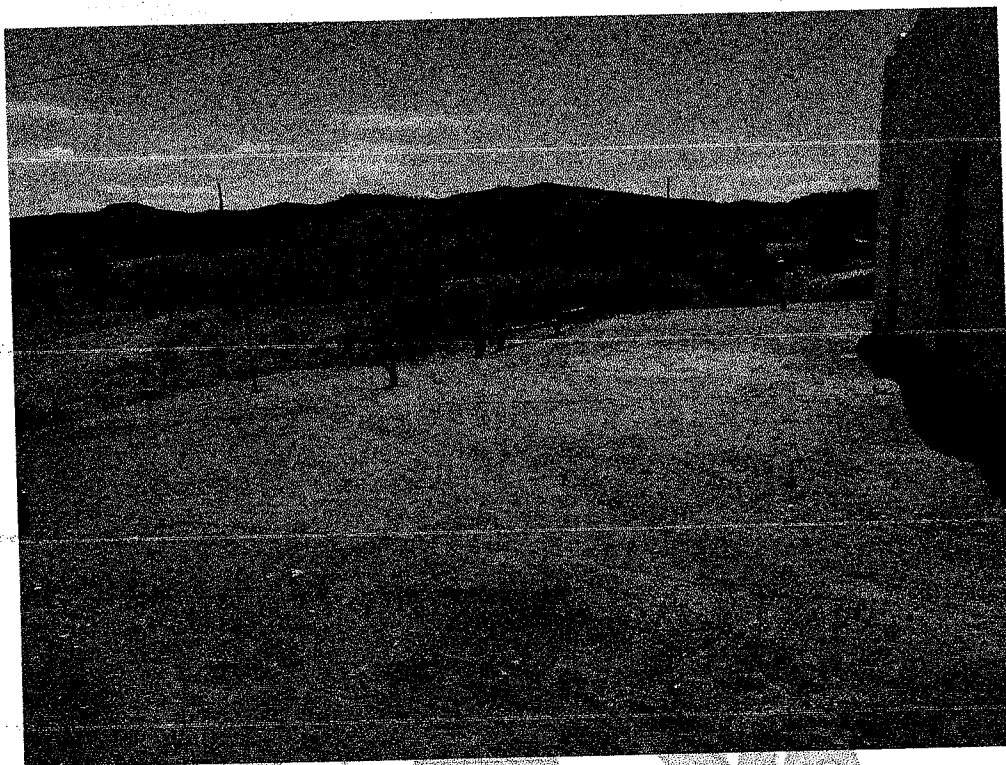

*Handwritten signature*

*Handwritten signature*  
**André Moreira de Carvalho**  
Engº Civil  
CREA 63277/OE  
RNP 0513148355



07.595.572/0001-00  
Rua José Alves Pimentel, 87 - Centro - CEP. 63.185-00  
Email: seinfra\_fb@hotmail.com Tel: (88) 3544 1223



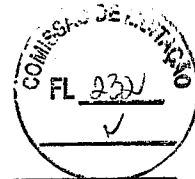

**-SÍTIO SÃO VICENTE**

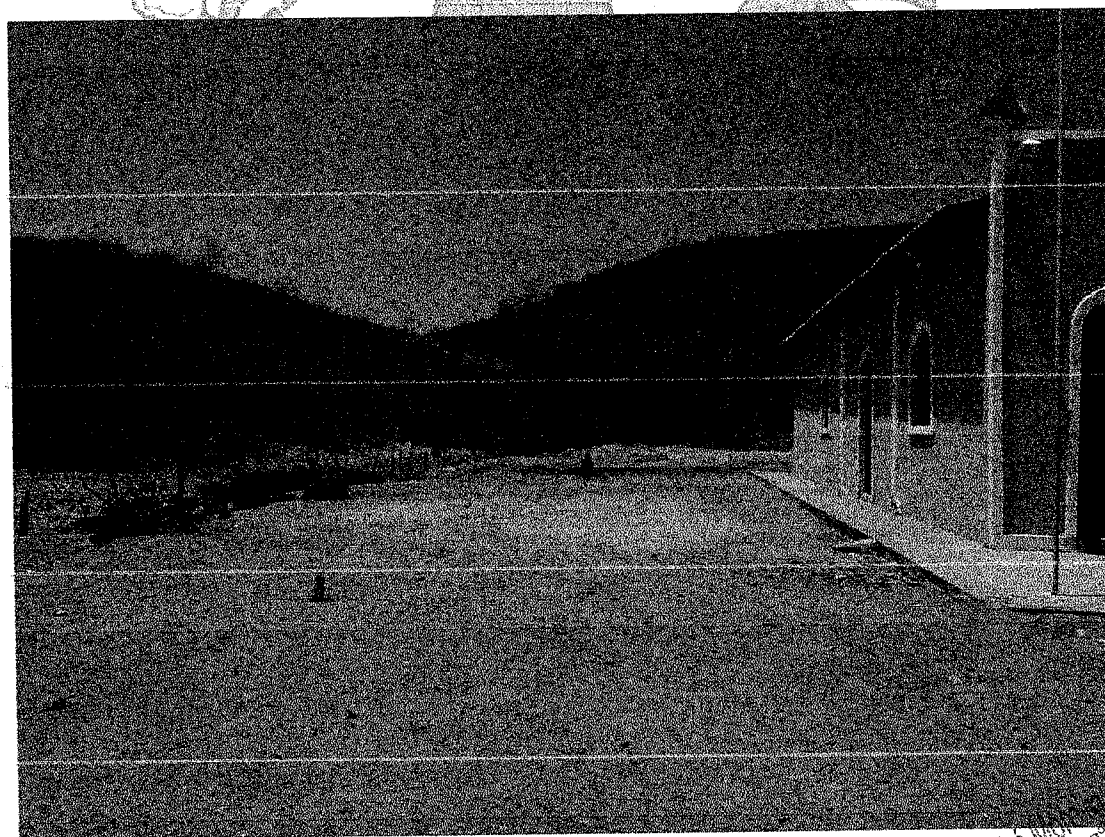
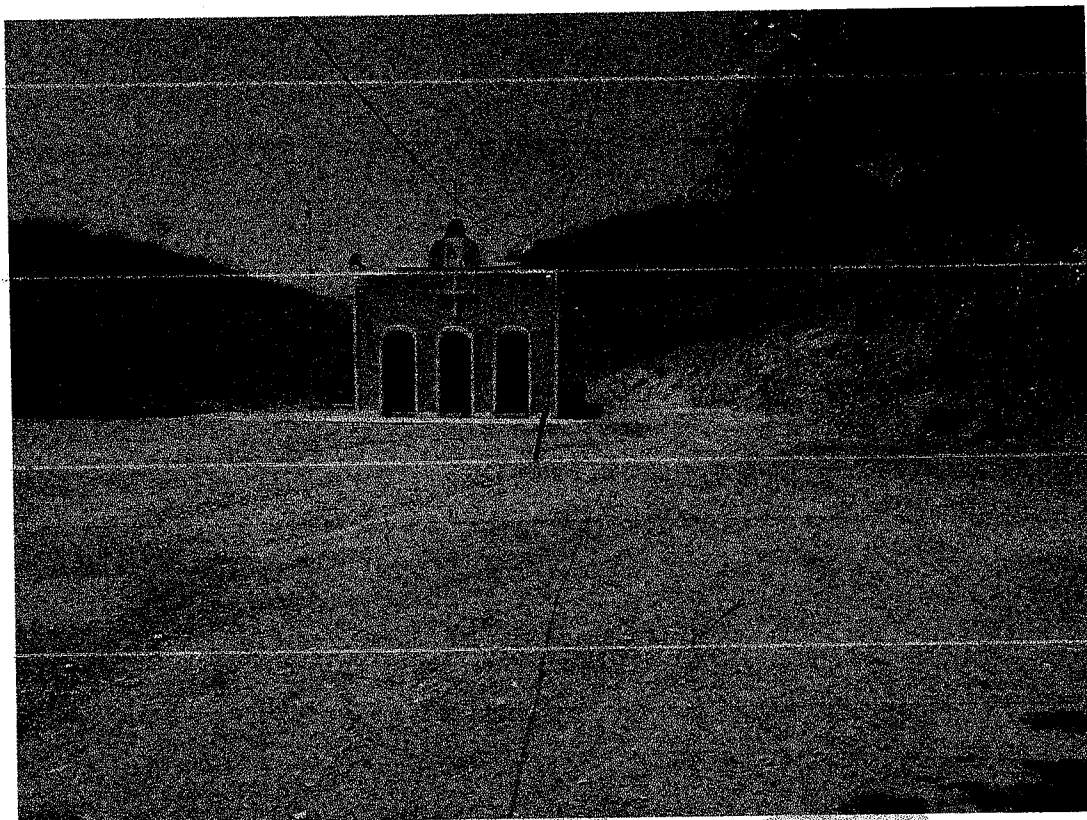

*Handwritten signature*

**André Wilson de Carvalho**  
Eng.º Civil  
CREA 55277/CE  
RNP 08129-43355



**GOVERNO MUNICIPAL DE FARIAS BRITO**  
**Secretaria Municipal de Infraestrutura**

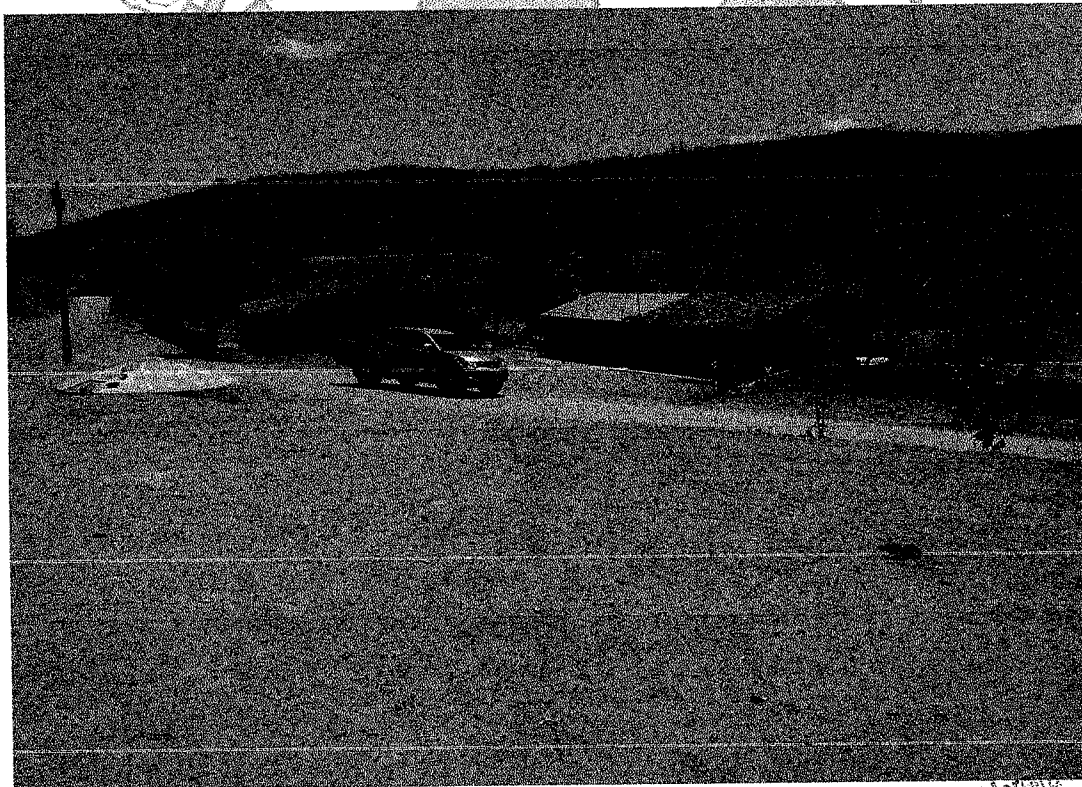
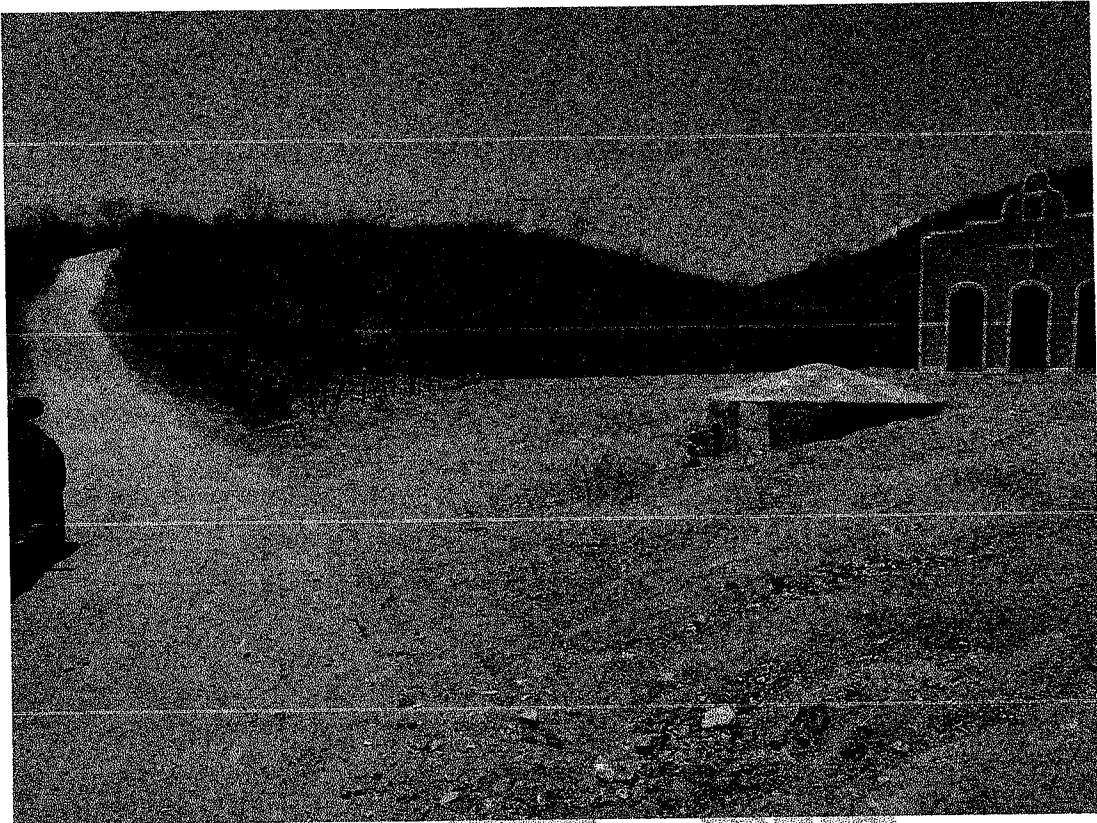

*Handwritten signature*

*André Moreira Carvalho*  
Engº Civil  
CREA 53277/CE  
RNP: 05131449355





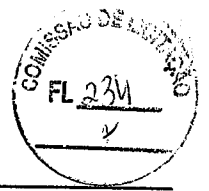

**-SÍTIO SOUSA**

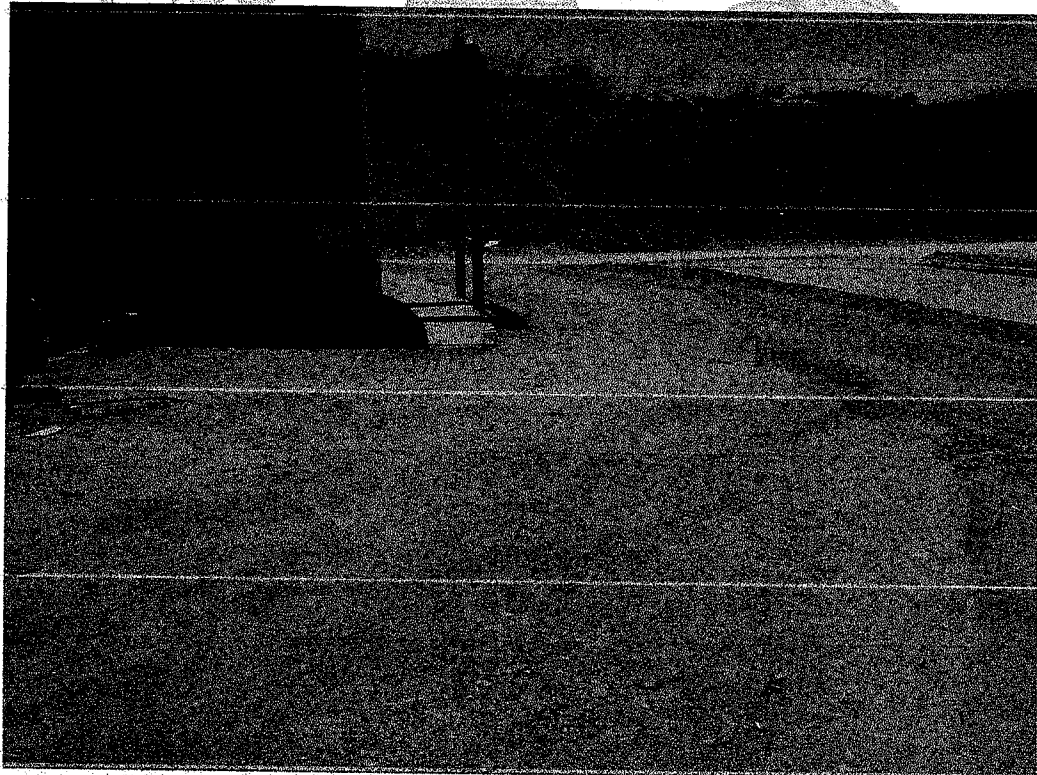

*Handwritten signature*

André Moreira de Carvalho  
Engº Civil  
CREA 53277/CE  
RNP 0613148355





**-SÍTIO SUTURNO**

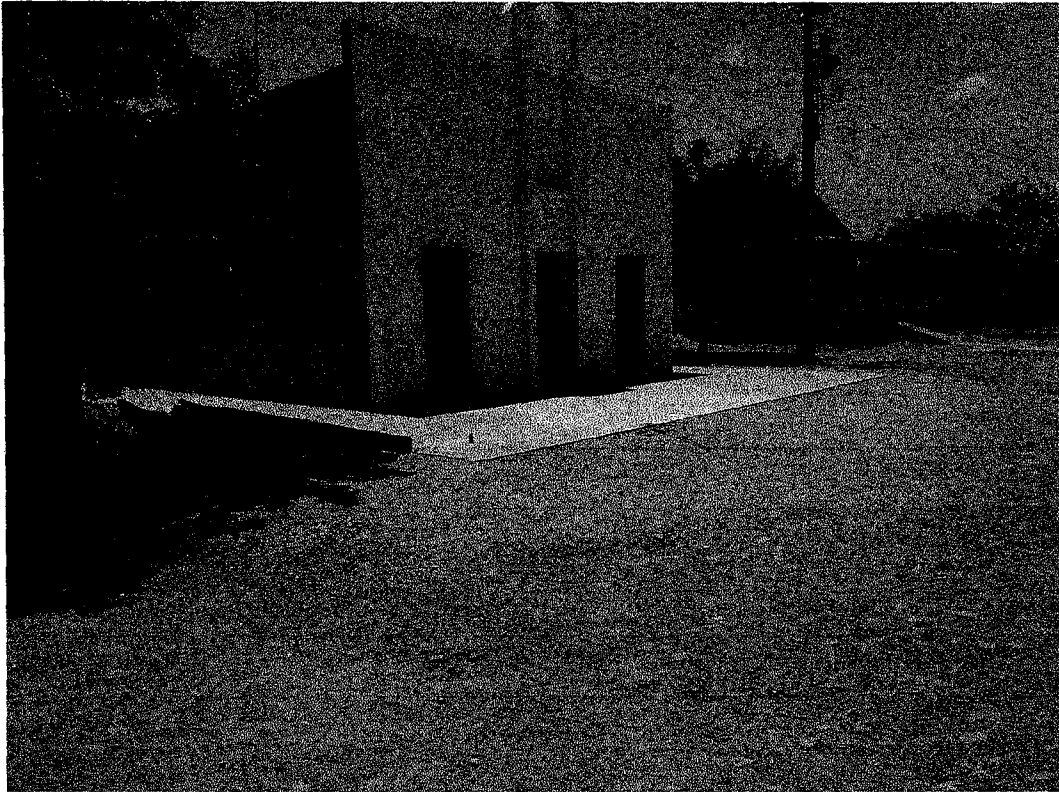

*Handwritten signature*

**André Moreira Le Cavalho**  
Engº Civil  
CREA 53277/OE  
RNP 6513148355



**-SÍTIO FRESCO**

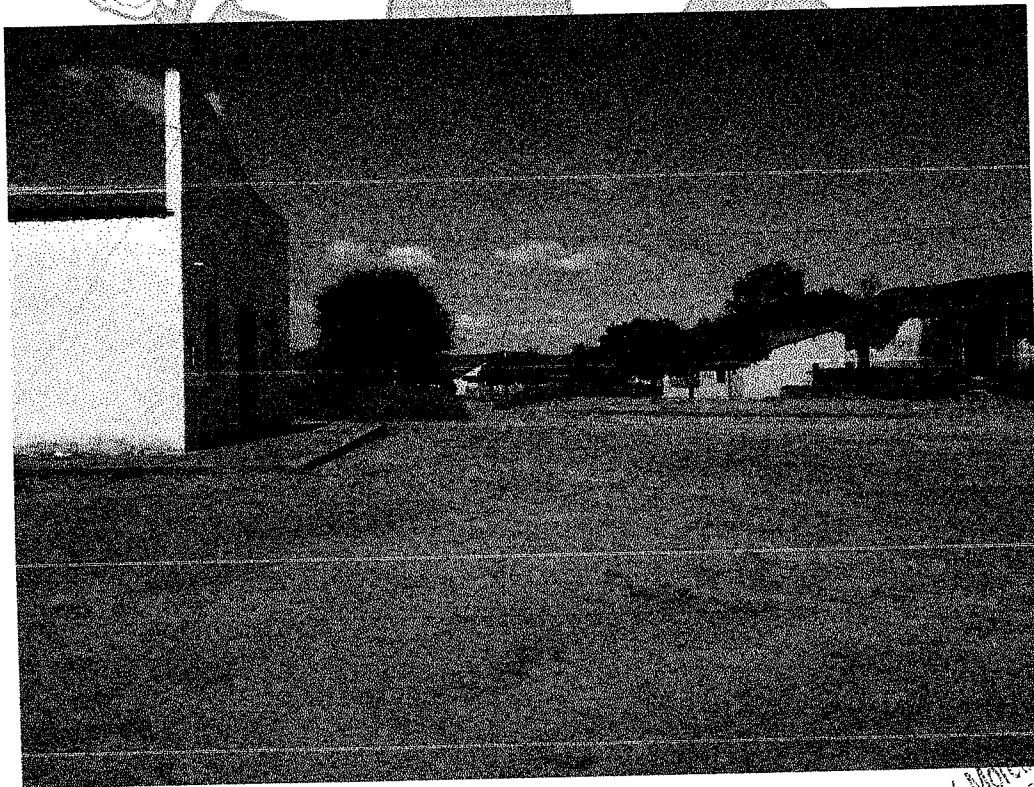
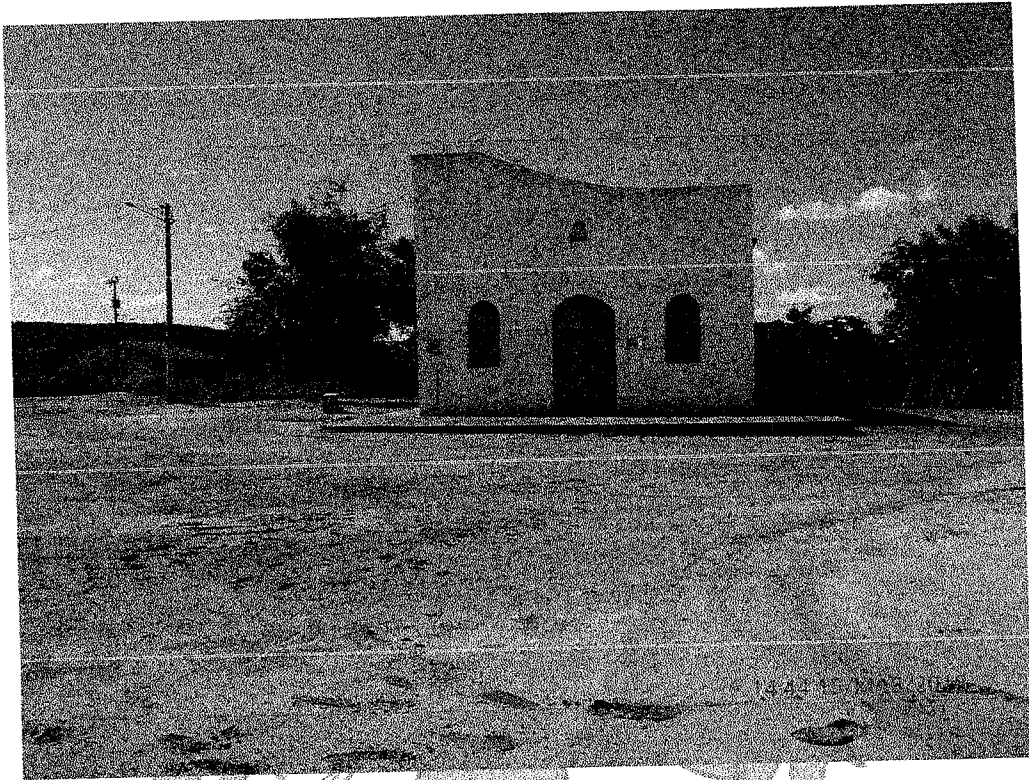

*Handwritten signature*

**André Moreira de Carvalho**  
Engº Civil  
CREA 53277/CE  
RNP 05131483955

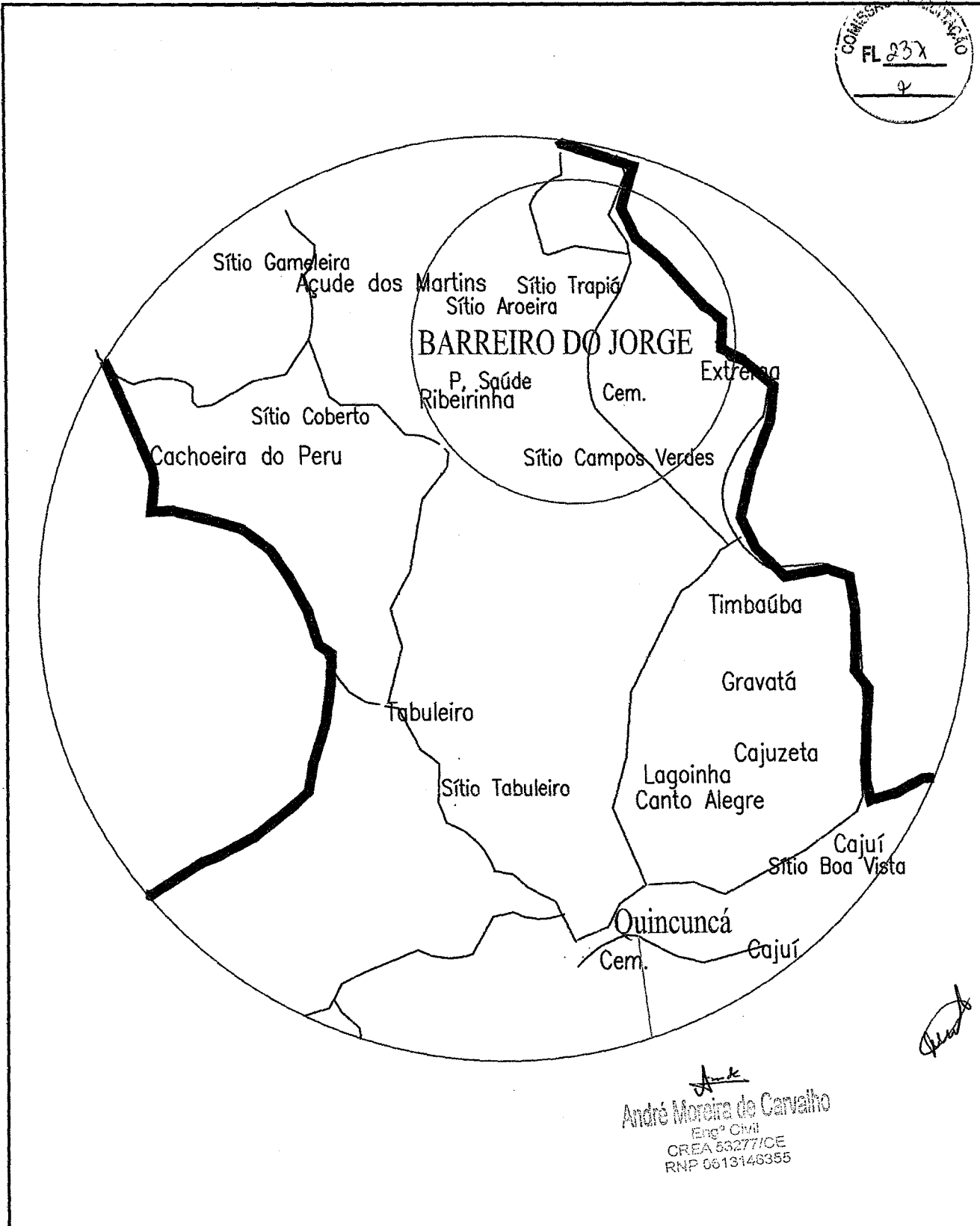
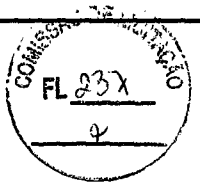

*Amk*  
 André Moreira de Carvalho  
 Engº Civil  
 CREA 53277/OE  
 RNP 0613148355



## PLANTA DE LOCALIZAÇÃO E SITUAÇÃO

DESCRICAÇÃO: **PRAÇA DA CAPELA DE NOSSA SRA.DO CARMO**

LOCAL: **BARREIRO DO JORGE - QUINCUNCÁ  
 FARIAS BRITO - CE**

ENGº RESP.:

PROP.:

**PREFEITURA M. DE FARIAS BRITO**

ESCALA:

**SEM ESCALA**

DESENHISTA :

TOPÓGRAFO:

**PAULO BRASIL**

DATA :

**07-09-2017**

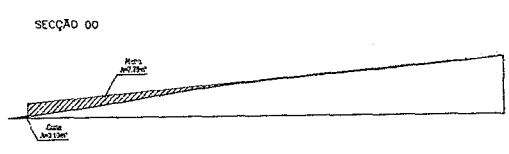
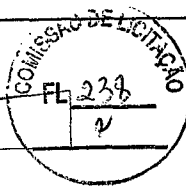

— TERRENO PROJETADO  
 — TERRENO NATURAL  
 ■ CORTE  
 ▨ ATERRO

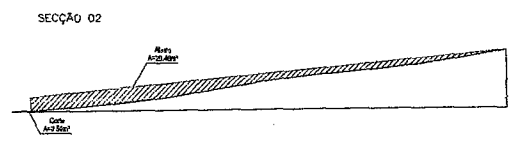

— TERRENO PROJETADO  
 — TERRENO NATURAL  
 ■ CORTE  
 ▨ ATERRO

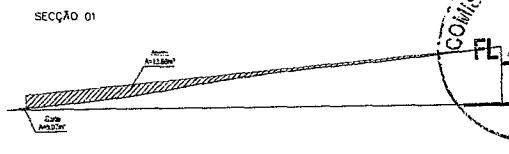

— TERRENO PROJETADO  
 — TERRENO NATURAL  
 ■ CORTE  
 ▨ ATERRO

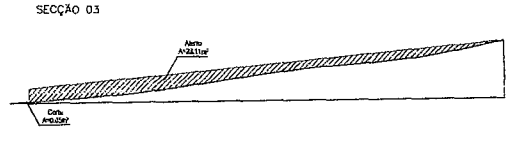

— TERRENO PROJETADO  
 — TERRENO NATURAL  
 ■ CORTE  
 ▨ ATERRO

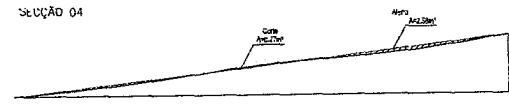

— TERRENO PROJETADO  
 — TERRENO NATURAL  
 ■ CORTE  
 ▨ ATERRO

QUADRO DE CUBAÇÃO				
PRAÇA DO BARREIRO JORGE				
ESTACA	DISTÂNCIA	SEÇÃO (M2)	VOLUME (M3)	VOLUME ACIMA
E0	0,00	7,750		
E01	5,00	12,960	51,975	51,975
E02	5,00	20,440	82,350	134,325
E03	5,00	23,110	106,625	243,650
E04	5,00	2,580	84,225	328,075

CÁLCULO DO VOLUME DE CORTE				
ESTACA	DISTÂNCIA	SEÇÃO (M2)	VOLUME (M3)	VOLUME ACIMA
E00	0,00	5,100		
E01	5,00	0,050	0,425	0,425
E02	5,00	0,050	0,300	0,725
E03	5,00	0,050	0,250	0,975
E04	5,00	0,270	0,825	1,775

**SEÇÃO TRANSVERSAL**

LOCAL: PRAÇA DA CAPELA DE NOSSA SRA. DO CARMO  
 BARREIRO DO JORGE - QUINCUNHA  
 MUNICÍPIO DE FARIAS BRITO - CE

PROPRIETÁRIO:  
 PREFEITURA MUNICIPAL DE FARIAS BRITO

ÁREA MEDIDA: 668,92m<sup>2</sup>

ESCALA: 1/250

DATA: 07/09/2017

Responsável Técnico:  
 PAULO HENRIQUE BRASIL DE SANTANA  
 TOPOGRAFIA  
 CREA: CE14748/D  
 RNP: 0607590319

PRODUCED BY AN AUTODESK EDUCATIONAL PRODUCT

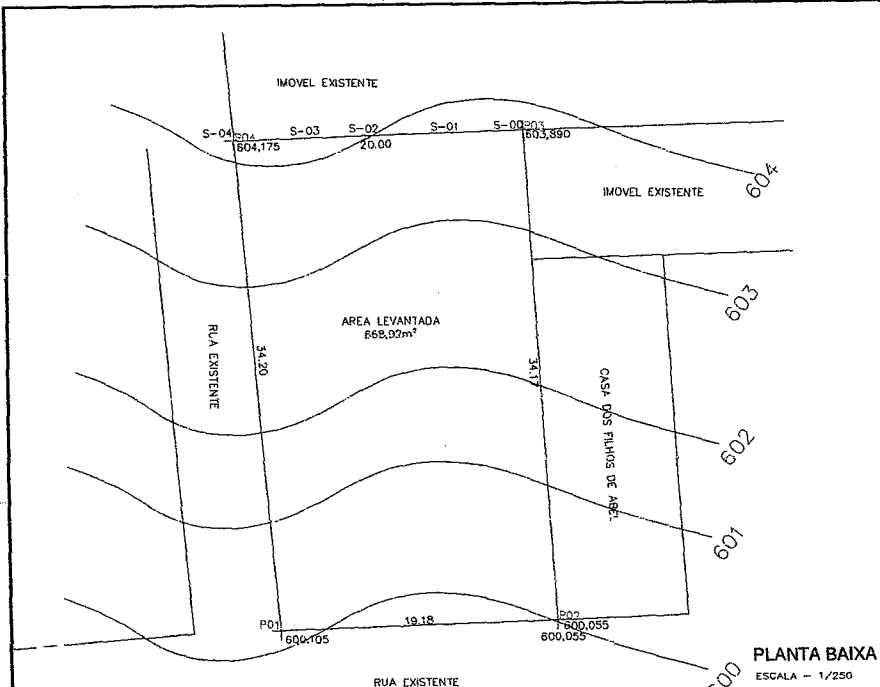

*André*  
**André Moreira de Carvalho**  
 Eng<sup>o</sup> Civil  
 CREA 88077/CE  
 RNP 0819148385

**COORDENADAS**  
 P01-432457 - 9246594  
 P02-432476 - 9246594  
 P03-432474 - 9246628  
 P04-432454 - 9246628

**LEGENDA**

- LIMITE DO IMÓVEL
- ▨ ÁREA DA CAPELA EXISTENTE
- ▨ ÁREA LEVANTADA
- ~ CURVA DE NÍVEL
- RUA
- ▨ ÁREA CONSTRUÍDA

**Levantamento Topográfico**

LOCAL: PRAÇA DA CAPELA DE NOSSA SRA. DO CARMO  
 BARREIRO DO JORGE - QUINCUNHA  
 MUNICÍPIO DE FARIAS BRITO - CE

PROPRIETÁRIO:  
 PREFEITURA MUNICIPAL DE FARIAS BRITO

ÁREA MEDIDA: 668,92m<sup>2</sup>

ESCALA: 1/250

DATA: 07/09/2017

Responsável Técnico:  
 PAULO HENRIQUE BRASIL DE SANTANA  
 TOPOGRAFIA  
 CREA: CE14748/D  
 RNP: 0607590319







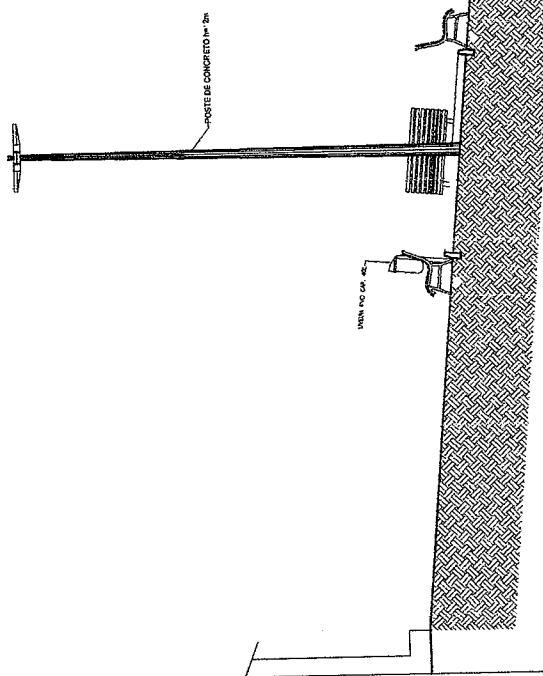

CORTE AA

ESCALA 1:50

  
 André Moreira do Carmo  
 Eng. Civil  
 CREA 58077/CE  
 RNP 0010146335

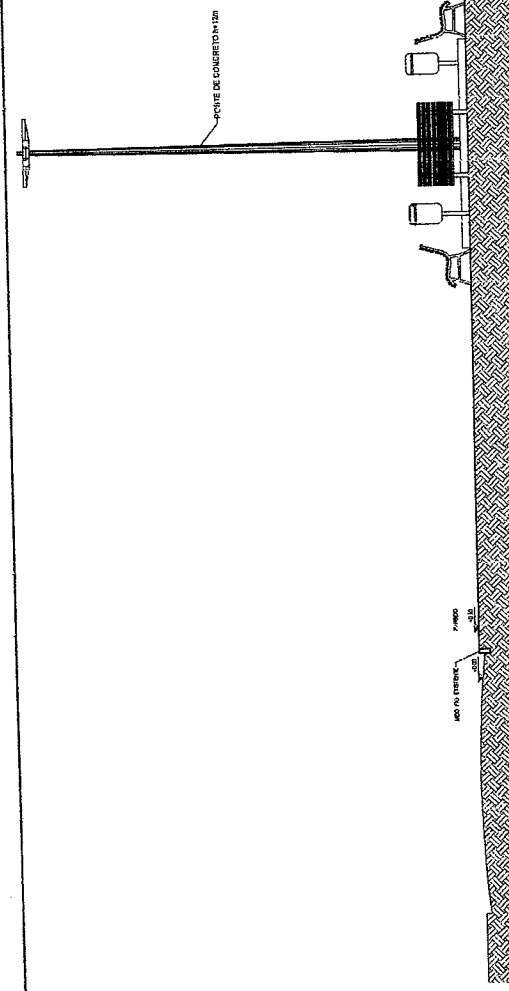

CORTE BB

ESCALA 1:50

*Handwritten signature*



**SECRETARIA DE INFRAESTRUTURA**  
 SEINFRA  
 SETOR DE ENGENHARIA  
 ENGENHEIRO CIVIL REGISTRO Nº 115

LOCAL: CAFEIA DE NOSSA SRA. DO DUNDO  
 MUNICÍPIO: DISTRITO DE BARROSO DO JORGE - FARIAS BRITO CE  
 PROJETO: CONSTRUÇÃO DE PRAÇA PÚBLICA

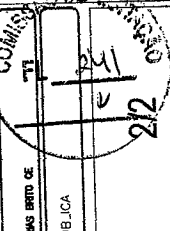
COMISSÃO Nº 212 	
PROJETO:	CORTES AA BB
DATA:	21/01/2017
DESENHADO POR:	ALVARO DE FREITAS
CHECKADO POR:	ALVARO DE FREITAS

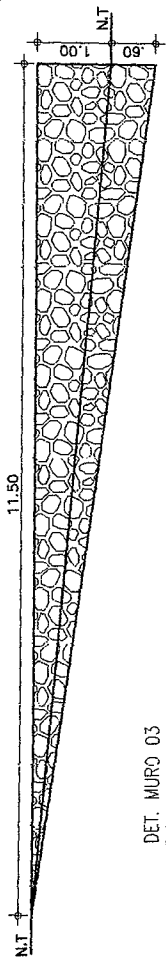

DET. MURO 03  
ESCALA 1:20

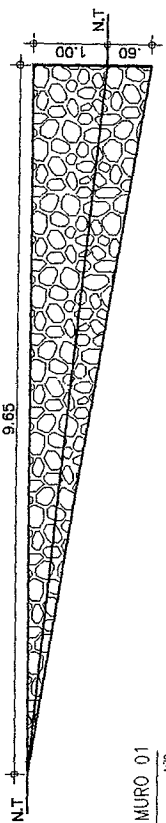

DET. MURO 01  
ESCALA 1:20

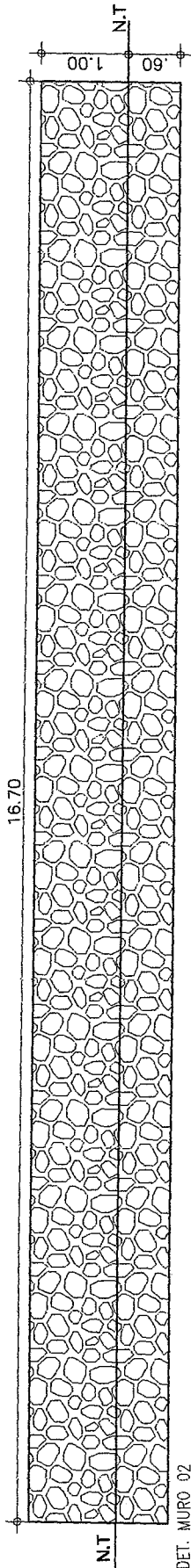

DET. MURO 02  
ESCALA 1:20

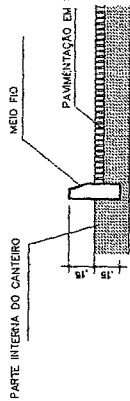

MEIO-FIO (0,07 x 0,30 x 1,00m) C= 32,80m

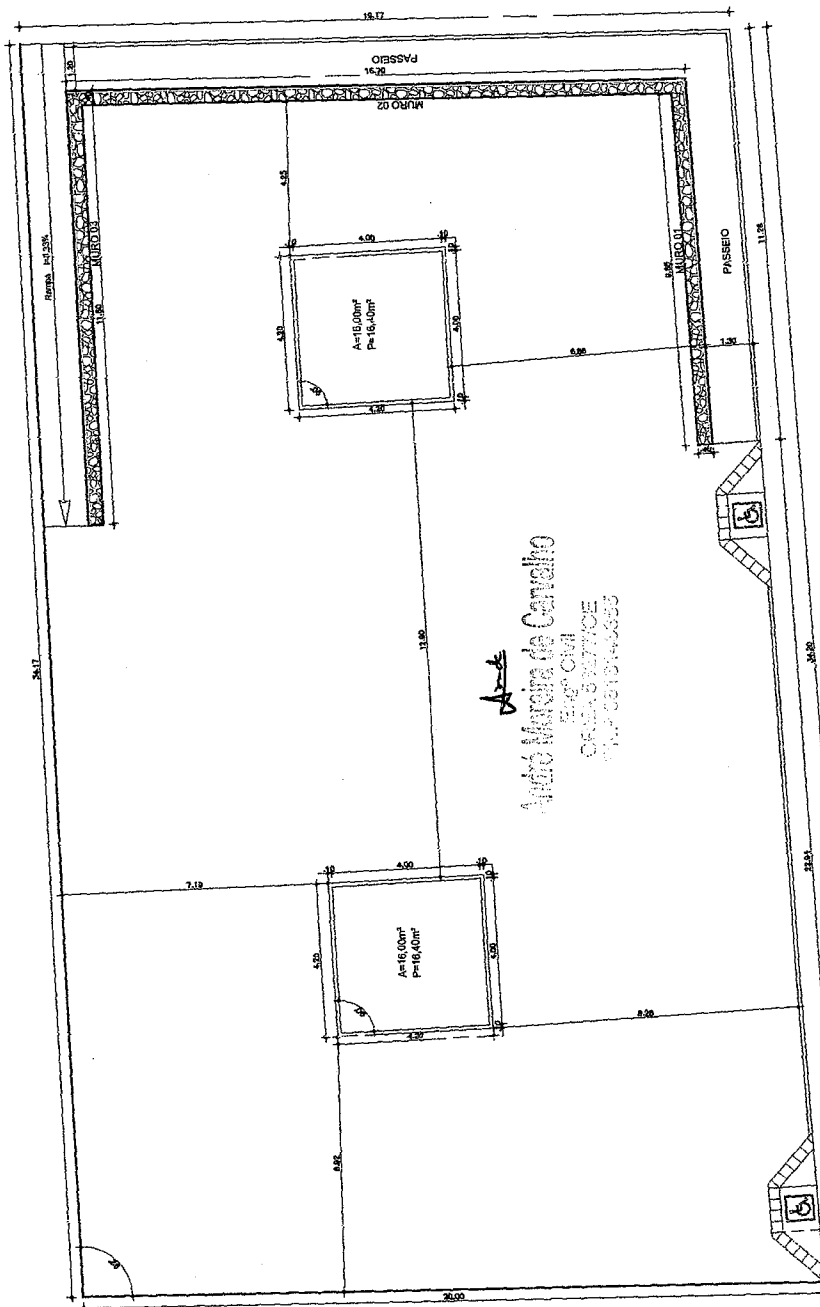

DET. CANTEIROS  
ESCALA 1:50

André Moreira de Carvalho  
PROF. ORÇÃO  
ORÇÃO E SERVIÇO  
TEL: 0810146655



SECRETARIA DE INFRAESTRUTURA  
SEINFRA  
SETOR DE ENGENHARIA

FARIAS BRITO GOVERNO MUNICIPAL

CAR. Nº 001/2017

PROJ. Nº 001/2017

COMISSÃO DE LICITAÇÃO

CONSTRUÇÃO DE PRAÇA PÚBLICA

DETALHES  
CANTEIROS

*[Handwritten signature]*



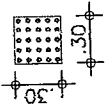

Piso Alerta - 0,30 x 0,30m  
Piso de Alerta - Indicando: obstáculo, mudança de rota, rampa, etc.

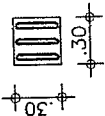

Piso Direcional - 0,30 x 0,30m  
Piso Direcional - indicando a rota.

PISO TÁTIL --- 41.88m<sup>2</sup>

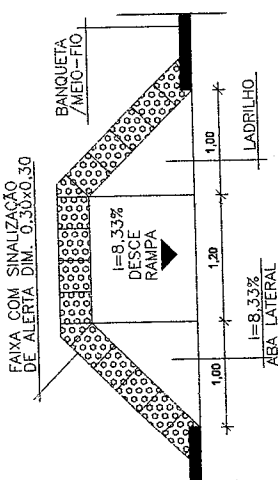
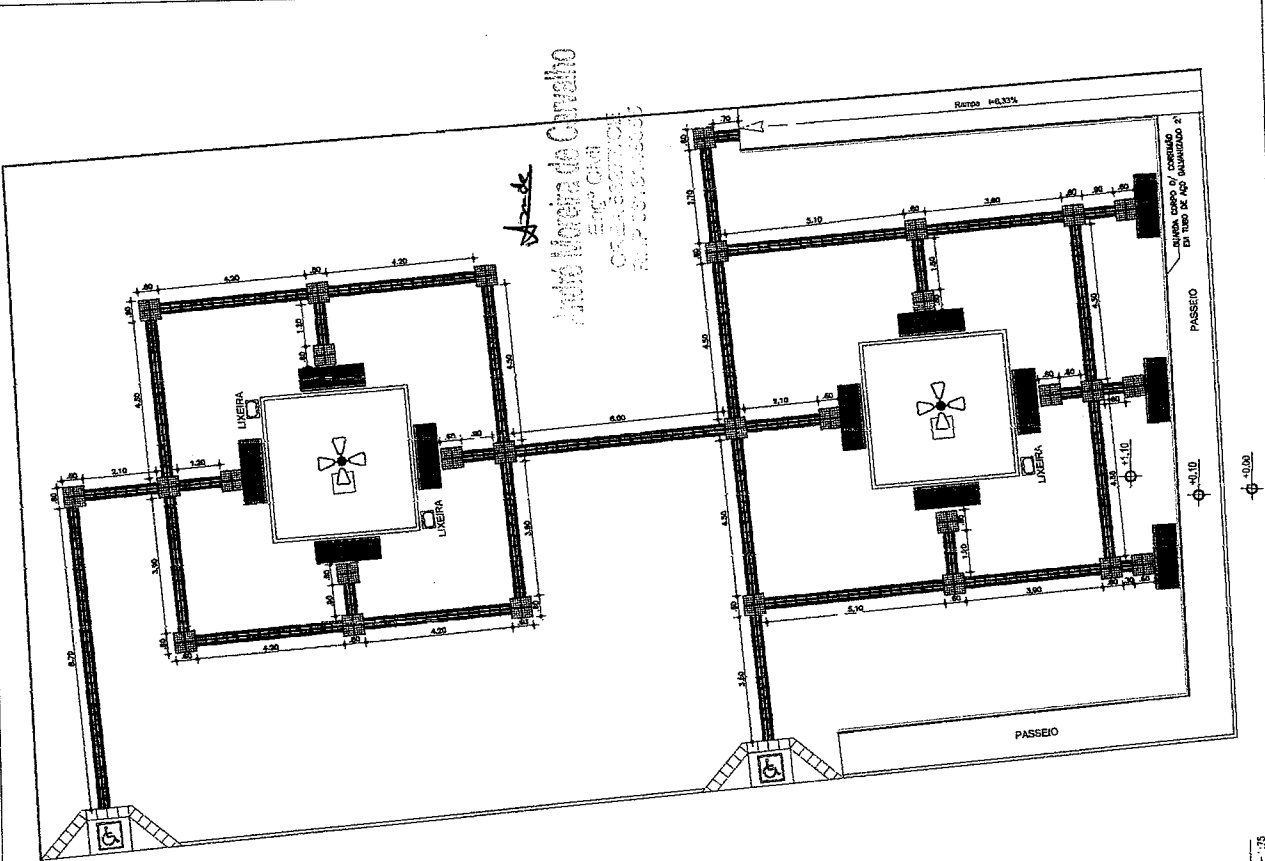

DET. RAMPA PNE  
ESCALA 1 / 25

GUARDA CORPO C/ CORRIMÃO  
EM TUBO DE AÇO GALVANIZADO 2"

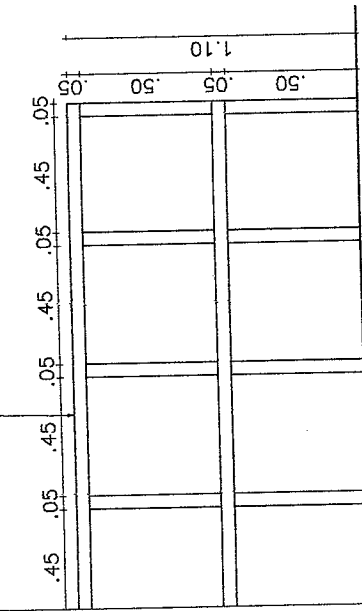

DET. GUARDA CORPO  
ESCALA 1 / 10

PISO TÁTIL  
ESCALA 1 / 25

*Handwritten signature*



SECRETARIA DE INFRAESTRUTURA  
SEINFRA  
RUA Nº 235  
FONE: (35) 3231-2351  
FAX: (35) 3231-2352

SECRETARIA DE INFRAESTRUTURA  
SETOR DE ENGENHARIA  
PROJETO: CAPA DE NOSSA SRA. DO CARMO  
DISTRITO DE BARRIO DO URGÊ - FARIAS BRITO DE  
MUNICÍPIO: CONSTRUÇÃO DE PRAÇA PÚBLICA

PROJETO: 243	DATA: 11/11/2017
PROJETA: ALEXANDRE PERNA	PROJ. Nº: 017/2017
REVISÃO	PROJ. Nº: 017/2017
PROJ. Nº: 017/2017	PROJ. Nº: 017/2017
PROJ. Nº: 017/2017	PROJ. Nº: 017/2017

ACCESIBILIDADE

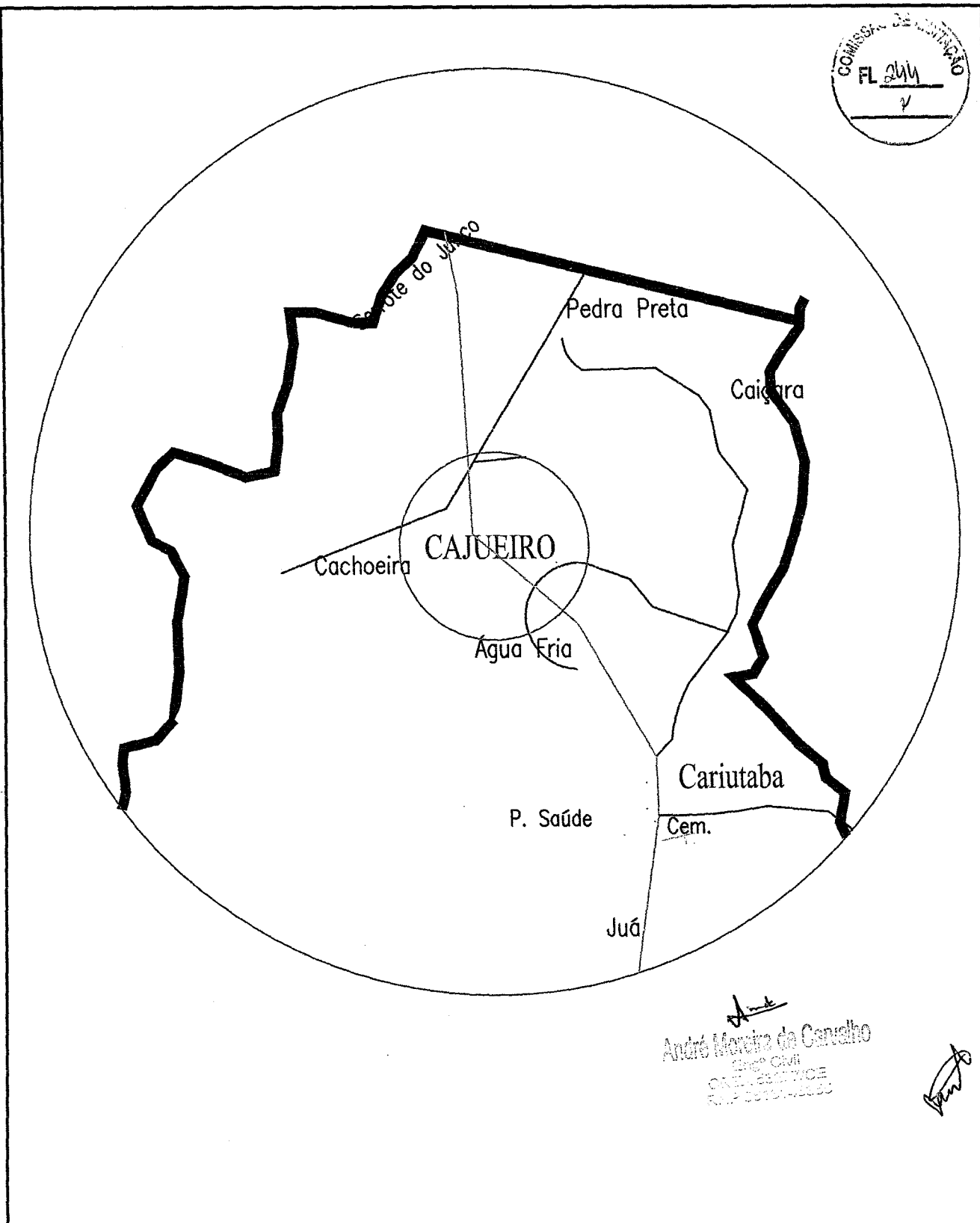

## PLANTA DE LOCALIZAÇÃO E SITUAÇÃO

DESCRICAÇÃO: **PRAÇA DA CAPELA DE SANTO EXPEDITO**

LOCAL: **CAJUEIRO - CARIUTABA  
FARIAS BRITO - CE**

ENGº RESP.:

PROP.:

**PREFEITURA M. DE FARIAS BRITO**

ESCALA:

**SEM ESCALA**

DESENHISTA :

TOPÓGRAFO:

**PAULO BRASIL**

DATA :

**07-09-2017**

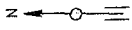

LEGENDA

- LIMITE DO IMÓVEL
- ▨ ÁREA DA CAPELA EXISTENTE
- ▭ ÁREA LEVANTADA
- CURVA DE NÍVEL
- ESTRADA VICINAL

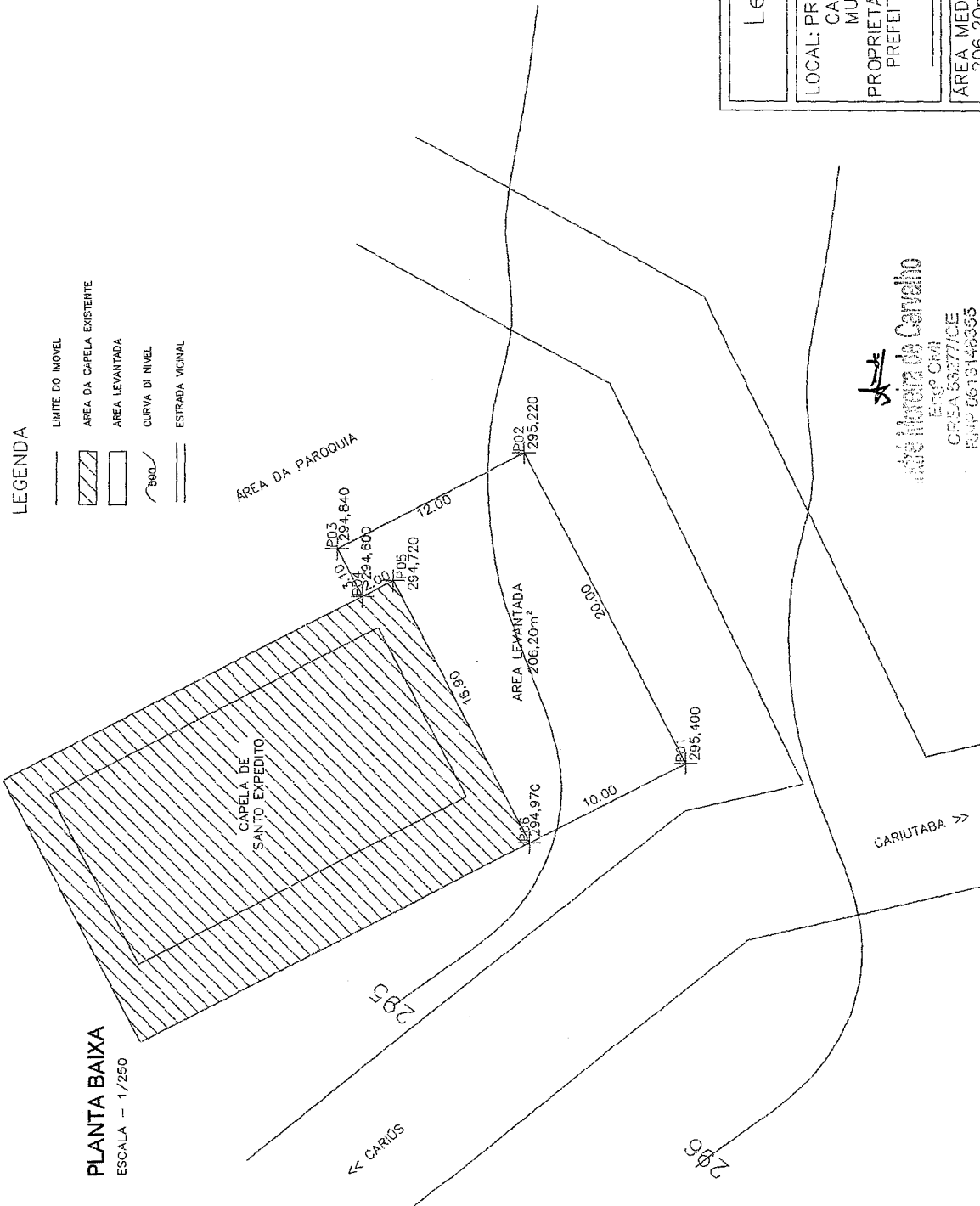

PLANTA BAIXA  
ESCALA - 1/250

- COCRDENADAS
- P01-440959 - 9248193
  - P02-440977 - 9248202
  - P03-440971 - 9248213
  - P04-440969 - 9248211
  - P05-440969 - 9248209
  - P06-440954 - 9248201

Levantamento Topográfico

LOCAL: PRAÇA DA CAPELA DE SANTO EXPEDITO  
CAJUEIRO - CARIUTABA  
MUNICÍPIO DE FARIAS BRITO - CE

PROPRIETÁRIO:  
PREFEITURA MUNICIPAL DE FARIAS BRITO

ÁREA MEDIDA:  
206,20m<sup>2</sup>

ESCALA:  
1/250

DATA:  
07/09/2017

Responsável Técnico:

PAULO HENRIQUE BRASIL DE SANTANA  
TOPOGRAFO  
CREA: CE14748/D  
RNP: 0607590319

*Paulo Henrique Brasil de Santana*  
Eng. Civil  
CREA 56277/CE  
RNP 0613146365

*[Handwritten signature]*

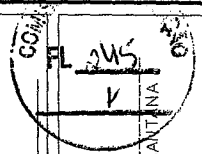





PRODUCED BY AN AUTODESK EDUCATIONAL PRODUCT

DETALHE / POSTE DE CONCRETO

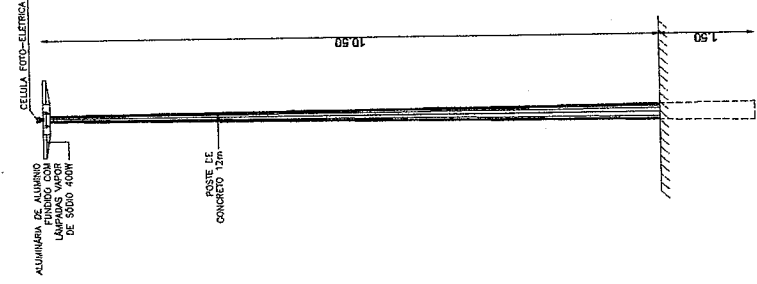

VISTA FRONTAL  
E.C. 1/50

LEGENDA

-H-F	REFLECTORES DE CARGA TIPO 2, 3, 4, 5
	POSTE DE CONCRETO 1200
	CAIXA DE TRANSFORMADOR
	POSTE DA REDE O. JARDIM
	ATERRAMENTO

QUADRO DE CARGA POSTES

CIRC.	REFLECTORES	LAMPARAS	VACIO	TOTAL	DIST. A	Fto
	150	250	300	400	(m)	(v)
1	4	4		1600	200	6m
2				15A	6m	
SOMA	4	4		1600		

ELETRODUO DE 3/4" PARA SUBIDA NOS POSTES DE 10m

DIAGRAMA UNITAR

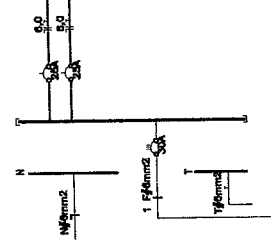

DET - POSTE DE ENTRADA DE ENERGIA  
E.C. 1/25

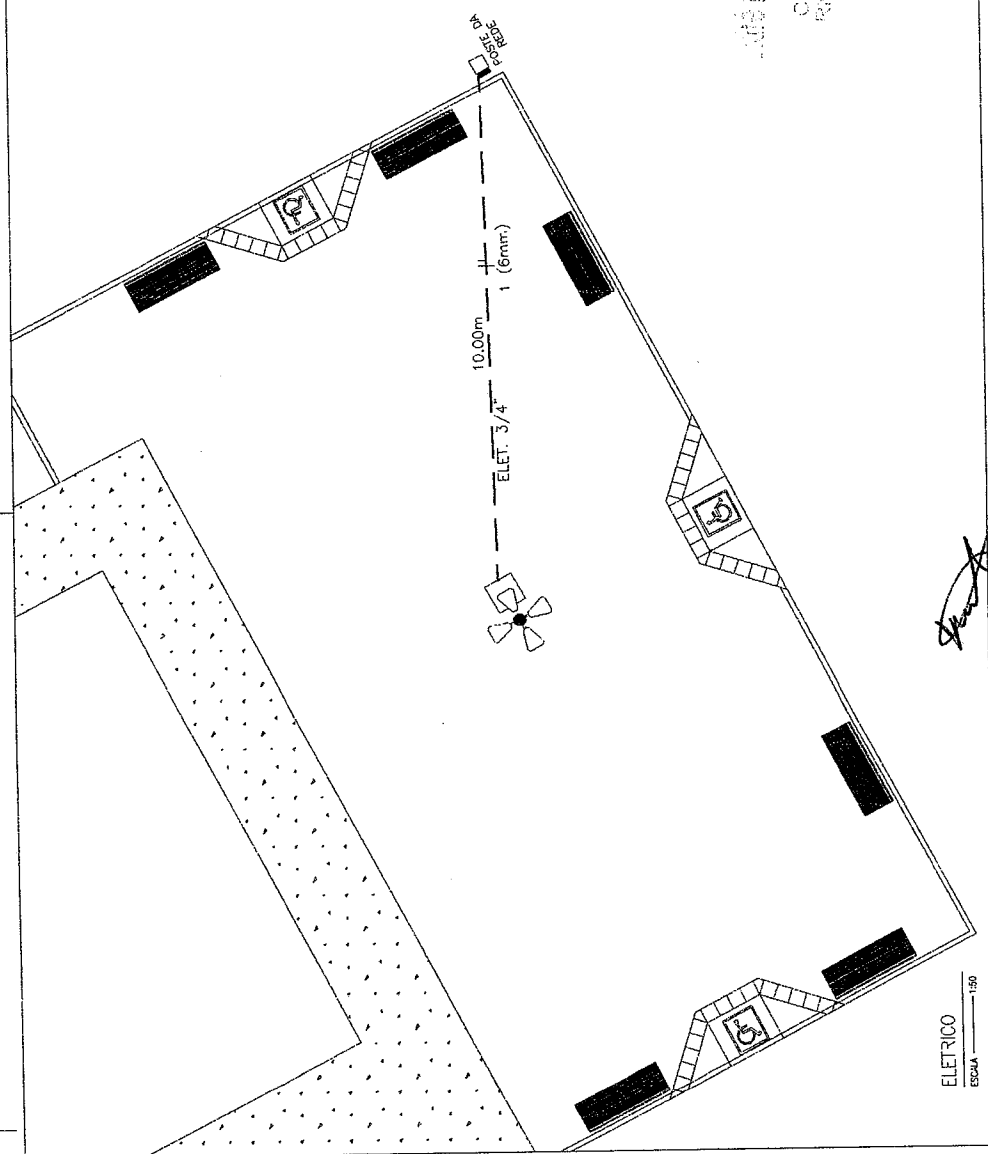
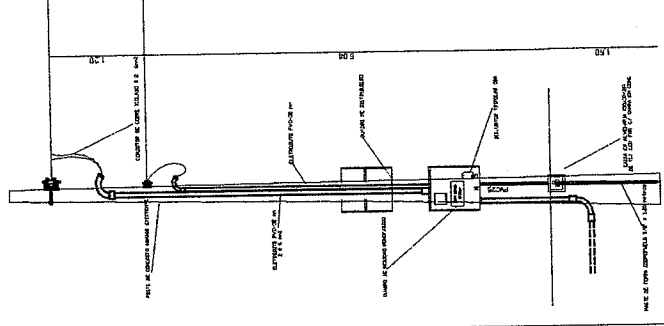

ELETTRICO  
ESCALA 1/50



SECRETARIA DE INFRAESTRUTURA  
SEINFRA  
SERVICO DE ENFERMAGEM

SECRETARIA DE OBRAS  
SITIO CAJUEIRO - FARIAS BRITO DE

CONSTRUCÃO DE PRAÇA PÚBLICA

PROJ. ARQUITETONICO

PROJ. ELETRICO

1/11

ELÉTRICO

ALVAREZ PEREIRA

Auto Projeto do Carvalho

Emp. CIA

CSCA 22277/05

PROJ. 05.191428555

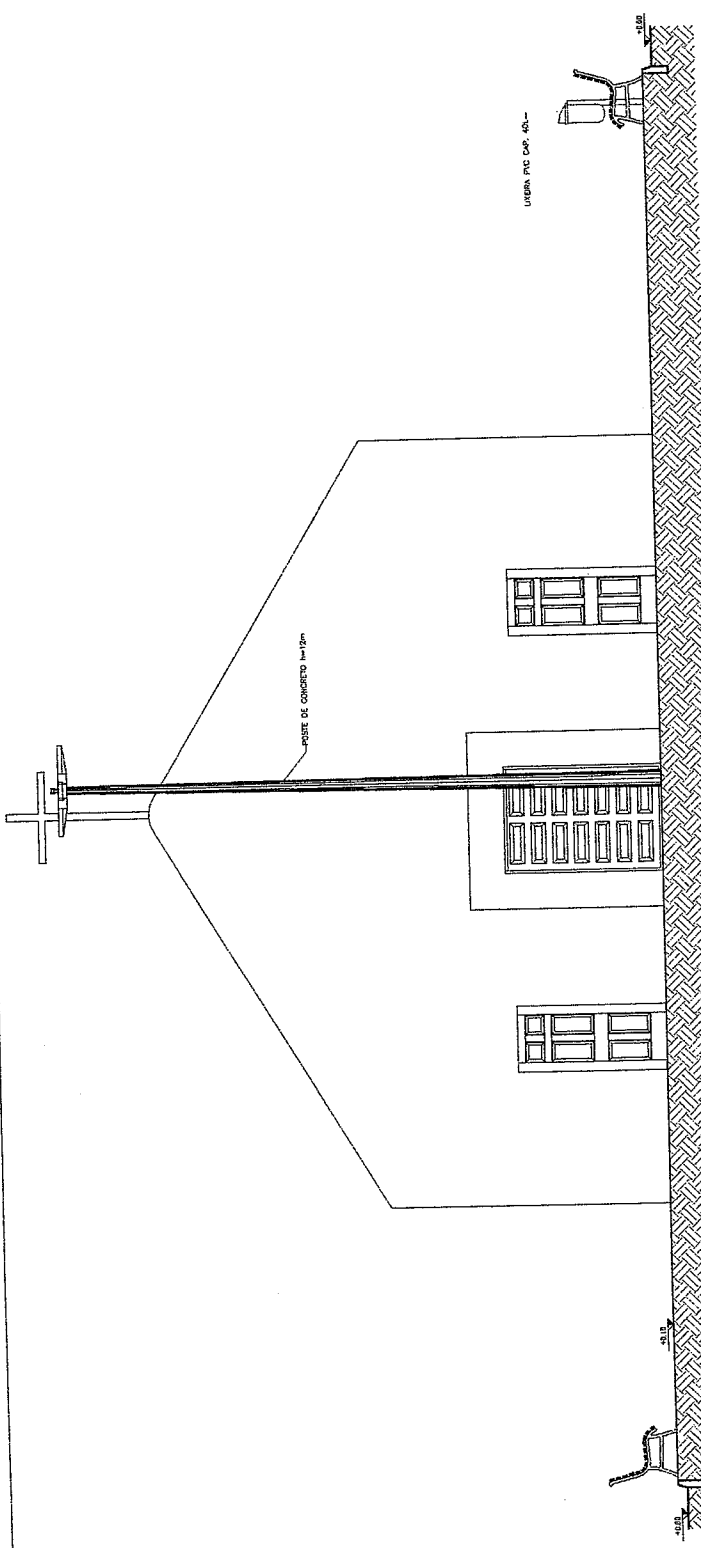

CORTE AA  
ESCALA 1:50

VERBA PTC DEP. 403.-

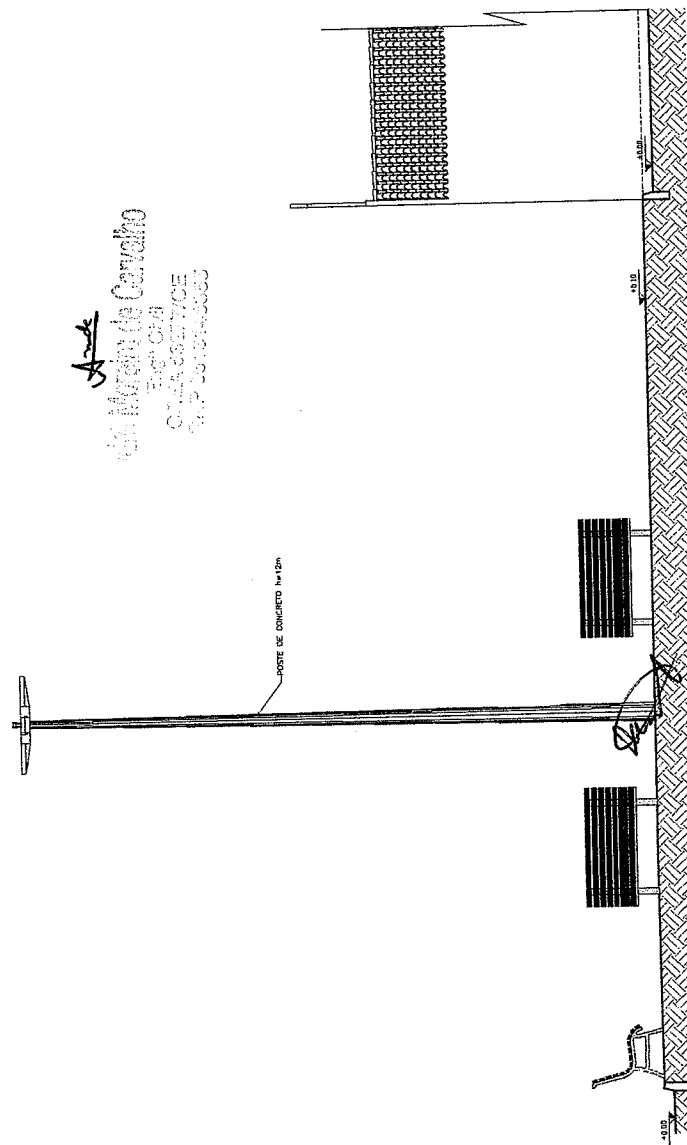
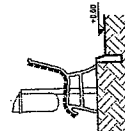

CORTE BB  
ESCALA 1:50

*Arquiteto*  
Glauber de Carvalho  
R. C. O. A.  
C. O. A. C. O. S. S. E. R. V. I. C. I. O.  
C. O. N. S. T. R. U. T. O. R. A.

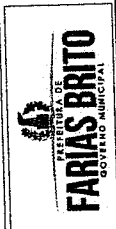

SECRETARIA DE INFRAESTRUTURA SEINFRA	
SECRETARIA DE ENGENHARIA	
RUA: RUA DE SANTO EXPEDITO	
Nº: 100000000	
Cidade: FARIAS BRITO - PE	
Estado: PERNAMBUCO	
Projeto: CONSTRUÇÃO DE PRAÇA PÚBLICA	
Linha: 0000000000	
Parcela: 0000000000	
Folha: 2/2	
Data: 10/05/2013	
Projeto: ALEXANDRE FERREIRA	
Desenho: ALEXANDRE FERREIRA	
Escala: 1:50	
Título: 2/2	

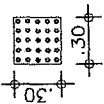

Piso Alerta - 0,30 x 0,30m  
 Piso de Alerta - Indicando: obstáculo, mudança de rota, rampa, etc.

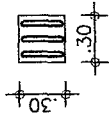

Piso Direcional - 0,30 x 0,30m  
 Piso Direcional - indicando a rota.

*A-2*  
 Av. Manoel do Carmo  
 Fone: 3511  
 Caixa Postal 13033  
 CEP: 05.130-033

PISO TÁTIL --- 18,18m<sup>2</sup>

CAPELA DE  
 SANTO EXPEDITO

Piso Direcional - 0,30 x 0,30m

Piso Direcional - indicando a rota.

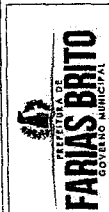

**SECRETARIA DE INFRAESTRUTURA**  
 SETOR DE ENGENHARIA

UNIA CAPELA DE SANTO EXPEDITO

NOME SITO CAJUEIRO - FARIAS BRITO CE

TIPO DE OBRA CONSTRUÇÃO DE PRAÇA PÚBLICA

ACESSIBILIDADE

ACESSIBILIDADE  
 ESCALA 1/50

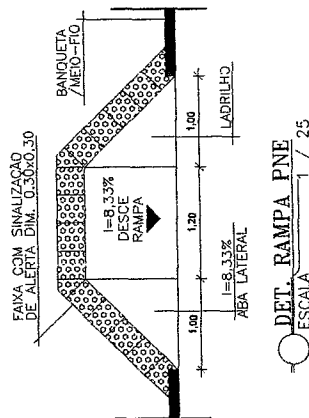

DET. RAMPA PNE  
 ESCALA 1 / 25

  
 André Moreira de Carvalho
   
 Engº Civil
   
 CREA 59.277/CE
   
 RNP 0613148355

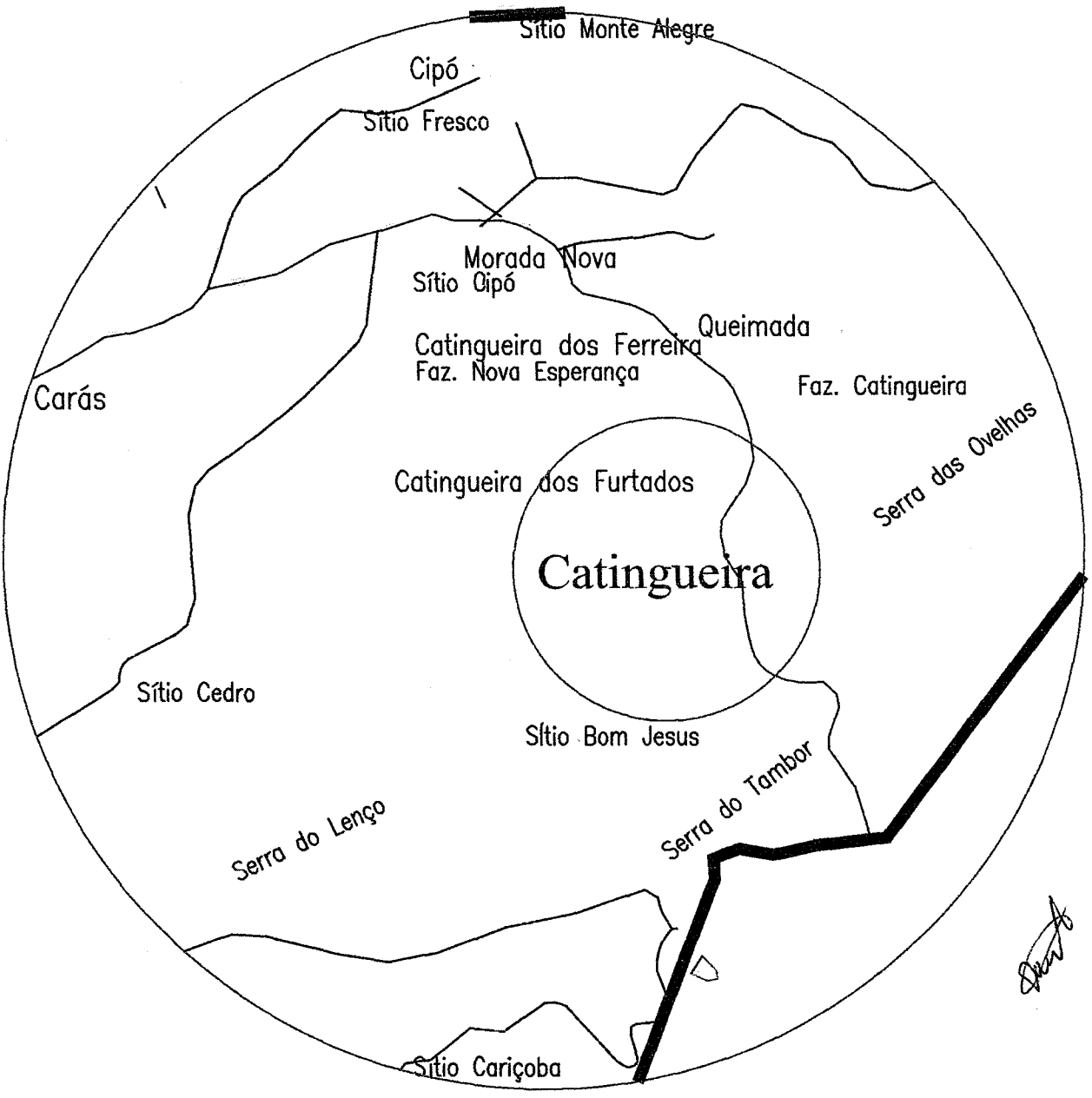

## PLANTA DE LOCALIZAÇÃO E SITUAÇÃO

DESCRICAÇÃO: **PRAÇA DA CAPELA DE NOSSA SRA. APARECIDA**

LOCAL: **SÍTIO CAATINGUEIRA  
FARIAS BRITO - CE**

ENGº RESP.:

PROP.:

**PREFEITURA M. DE FARIAS BRITO**

ESCALA:

**SEM ESCALA**

DESENHISTA :

**PAULO BRASIL**

TOPÓGRAFO:

**PAULO BRASIL**

DATA :

**02-09-2017**

COORDENADAS

P01-451956	-	9233196
P02-451951	-	9233212
P03-451942	-	9233209
P04-451945	-	9233198
P05-451932	-	9233194
P06-451933	-	9233189

*Paulo Henrique*  
 Eng.º Civil  
 André Alberto de Carvalho  
 CREA 53277/CE  
 RNP 0313148335

<< QUEIMADAS >>  
 CARNAUBA >>

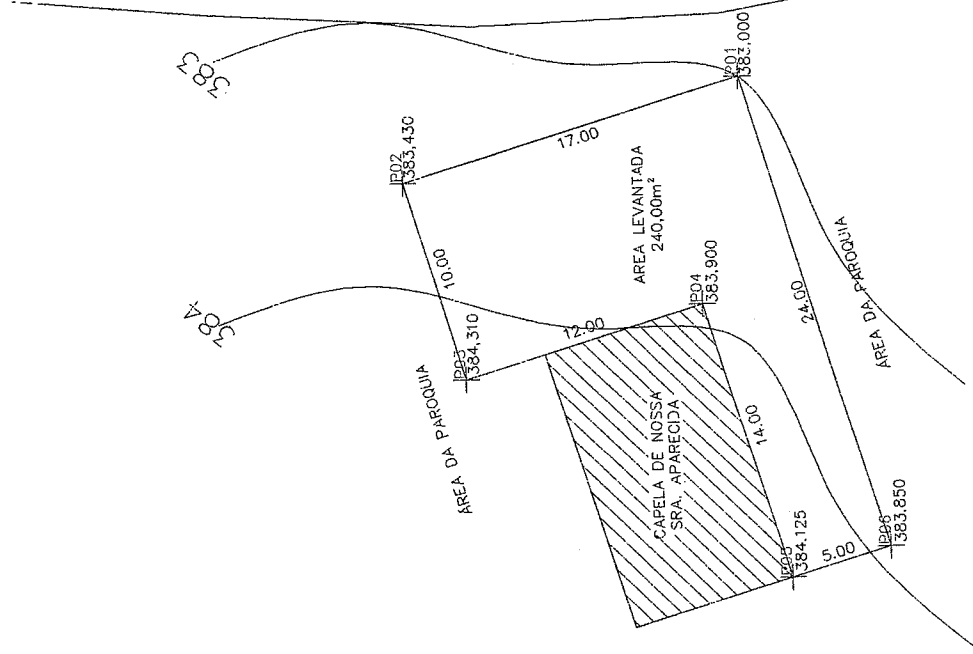

**PLANTA BAIXA**  
 ESCALA - 1/250

- LEGENDA**
- LIMITE DO IMÓVEL
  - ▨ AREA DA CAPELA EXISTENTE
  - ▭ AREA LEVANTADA
  - ~ CURVA DE NÍVEL
  - ESTRADA VICINAL

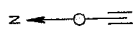

*Paulo Henrique*

Levantamento Topográfico

LOCAL: PRAÇA DA CAPELA NOSSA SRA. APARECIDA  
 SÍTIO CAATINGUEIRA  
 MUNICÍPIO DE FARIAS BRITO - CE  
 PROPRIETÁRIO:  
 PREFEITURA MUNICIPAL DE FARIAS BRITO

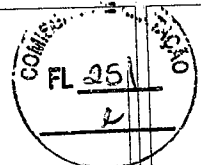

Responsável Técnico:

PAULO HENRIQUE BRASIL DE SANTANA  
 TOPOGRAFO  
 CREA: CE14748/D  
 RNP: 0607593319

ÁREA MEDIDA:  
 240,00m<sup>2</sup>  
 ESCALA:  
 1/250  
 DATA:  
 07/09/2017

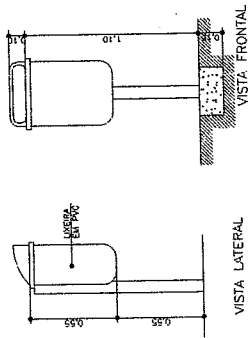
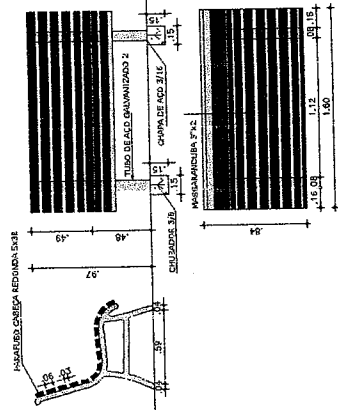

DETALHE LIXEIRAS CAP. 40L

**FARIAS BRITO**  
GOVERNO MUNICIPAL

---

SECRETARIA DE INFRAESTRUTURA  
SETOR DE ENGENHARIA

PROJ. ARQUIT. SIND. CATARINENSE - FARIAS BRITO CE

CONSTRUÇÃO DE PRAÇA PÚBLICA

PROJ. Nº 112

PROJ. Nº 112	FOLHA Nº 01	PROJ. Nº 2010	TÍTULO Nº 01
PROJ. Nº 112		PROJ. Nº 2010	
PROJ. Nº 112		PROJ. Nº 2010	
PROJ. Nº 112		PROJ. Nº 2010	

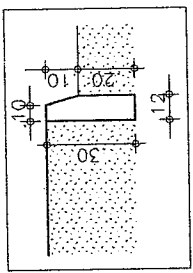

DET. MEIO-FIO  
ESCALA: 1/20

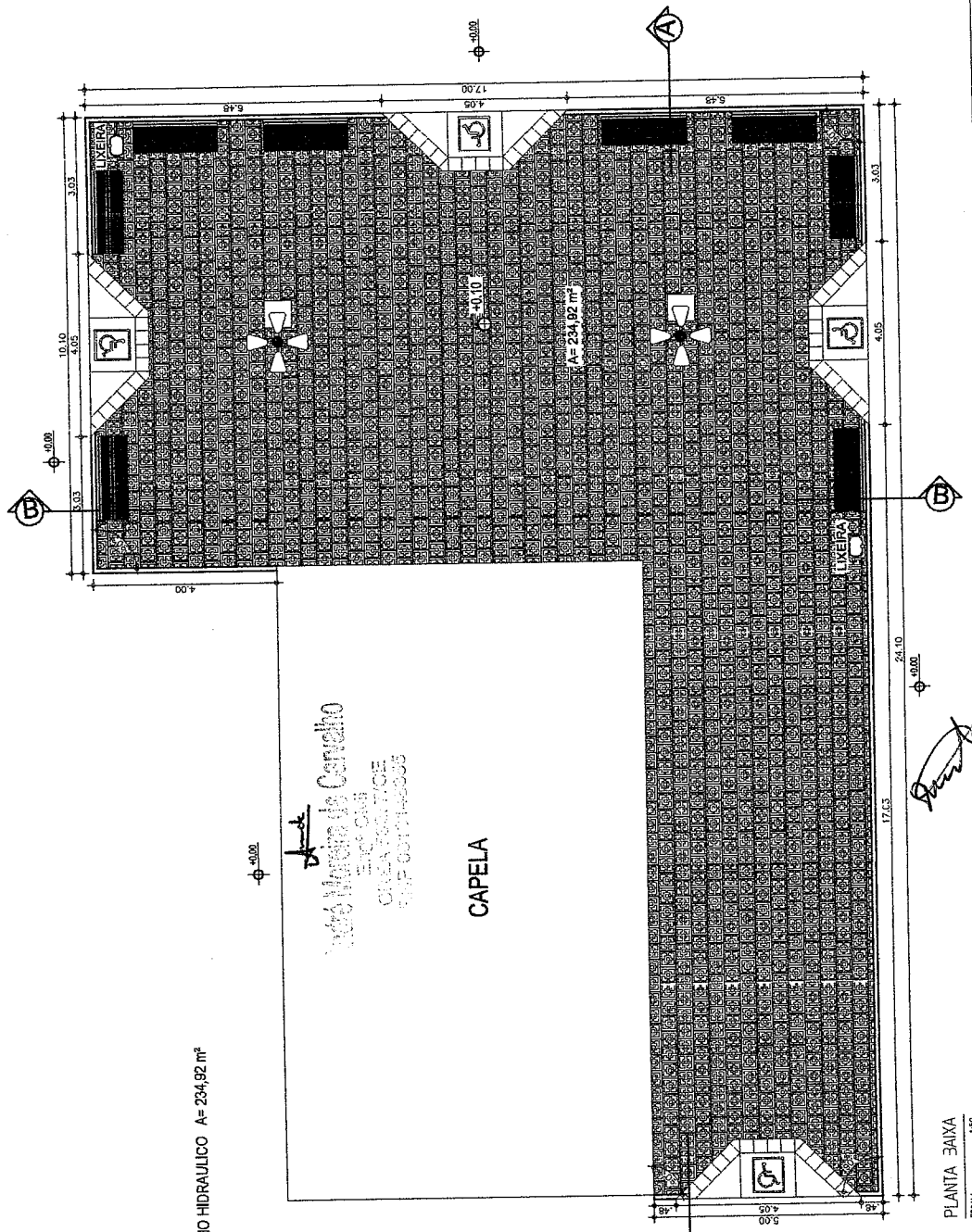
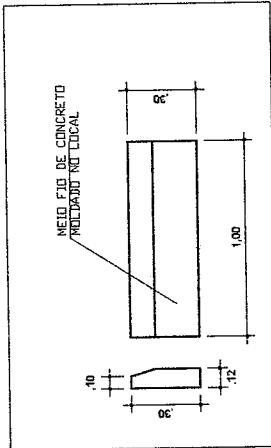

LEGENDA



LADRILHO HIDRAULICO A = 234,92 m²

*Arquiteta*  
**André Aparecida Cardoso**  
ARQUITETA  
CRÉD. Nº 001316-5/SC

CAPELA

PLANTA BAIXA  
ESCALA: 1/50

*Arquiteta*  
**André Aparecida Cardoso**



**QUADRO DE CARGA POSTES**

REFLECTORES E LAMPADAS	LAMPADAS E LAMPADAS	VALOR DE CARGA (w)	TOTAL (w)	DISJ. A	DISJ. B	FIO (mm <sup>2</sup> )
CIRC. 180	800	200	300	400		4mm <sup>2</sup>
1		8	3.630	20A	6mm	
2	RESERVA			15A	6mm	
SOMA		8	3.630			

ELETRODUTO DE 3/4" PARA SUBIDA DOS POSTES DE 10m

DIAGRAMA UNIFILAR

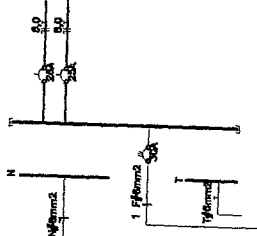

**LEGENDA**

---+---	POSTES DE CONCRETO DA A. RESERVA
	UMA multiplexação
	POSTE DA REDE C/ CAIXA
	OTERMINALITO

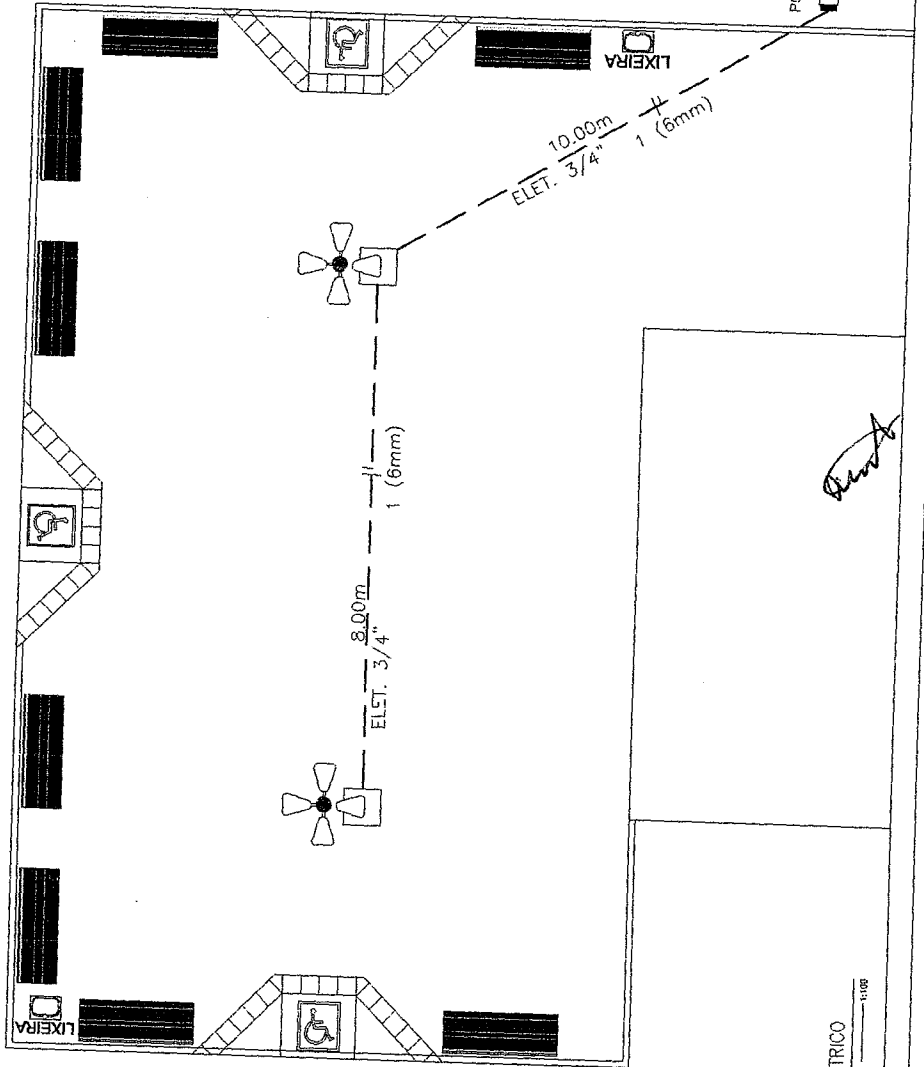

ELETRICO  
ESCALA 1/100

DETALHE / POSTE DE CONCRETO

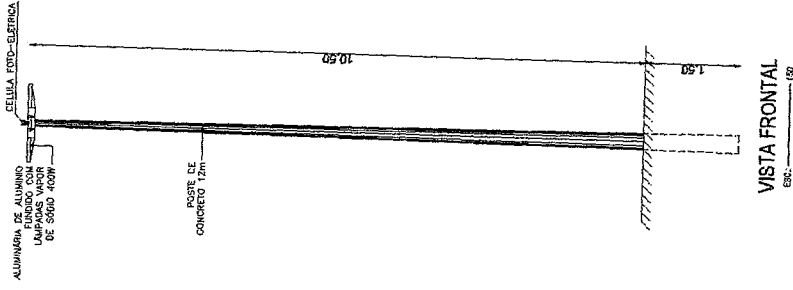

VISTA FRONTAL  
ESCALA 1/100

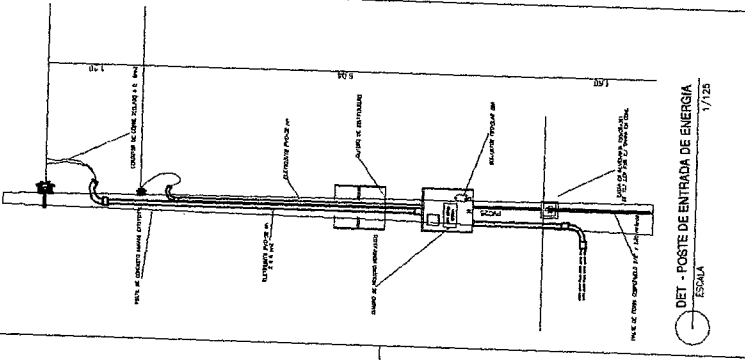

DET - POSTE DE ENTRADA DE ENERGIA  
ESCALA 1/125

André Moreira de Carvalho  
Engenheiro  
OBRAS DE MANUTENÇÃO E REPARAÇÃO



SECRETARIA DE INFRAESTRUTURA  
SEMIFRA  
SECRETARIA DE MANUTENÇÃO E REPARAÇÃO  
SEMIFRA  
SECRETARIA DE MANUTENÇÃO E REPARAÇÃO

CONSTRUÇÃO DE PRAÇA PÚBLICA

PROJ. 253

1/11

ELETRICO

Nome	ALVAREZ PERNA
Função	RECIBO
Data	NOV. 2015

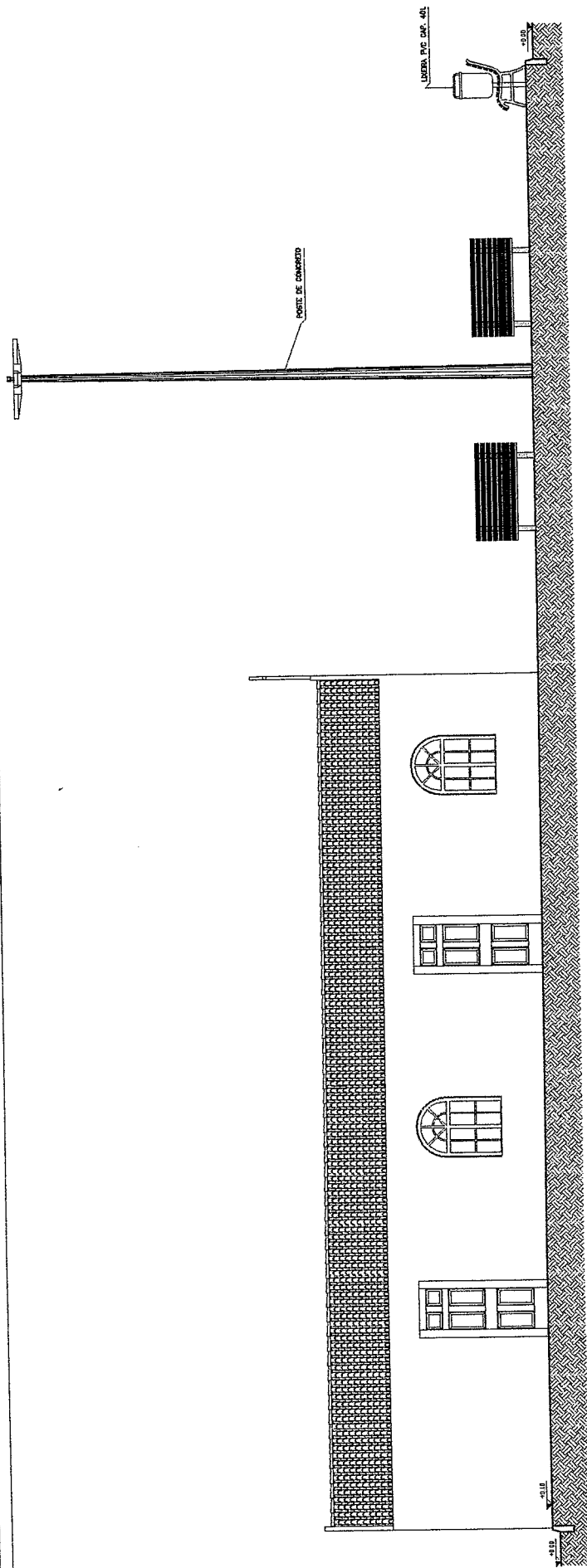

CORTE AA  
ESCALA 1:50

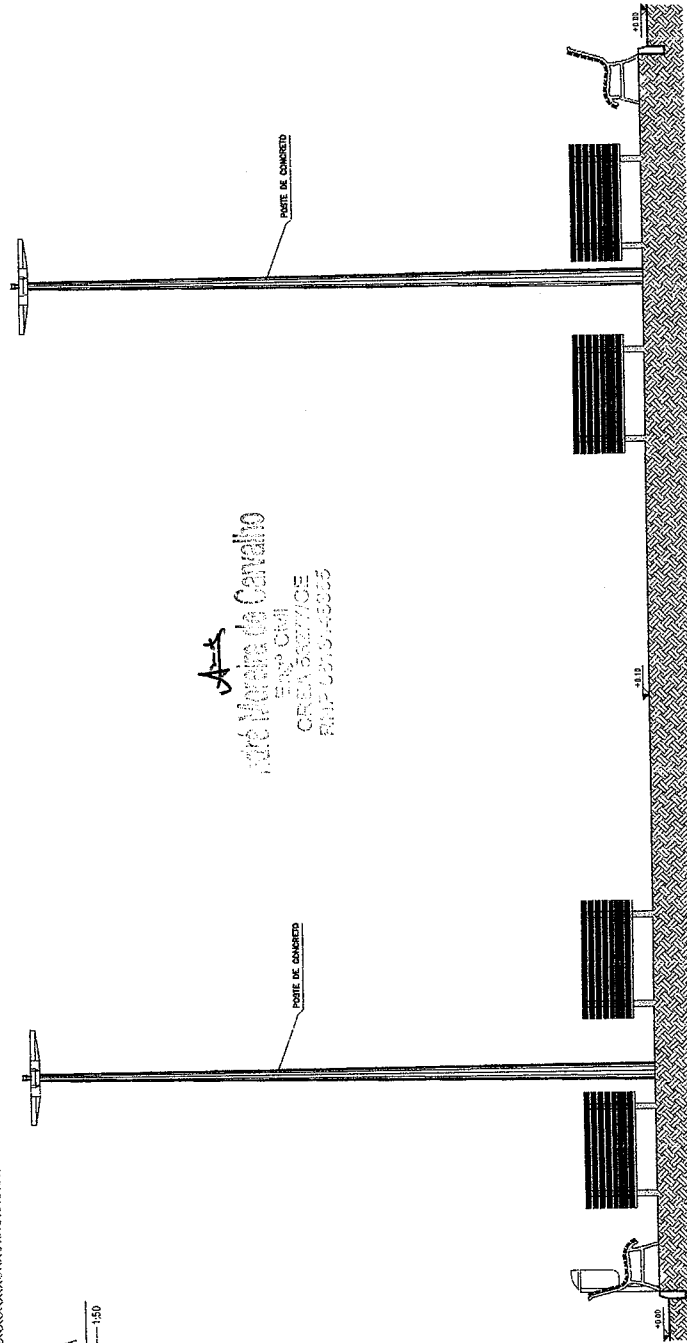

CORTE BB  
ESCALA 1:50

*A.A.*  
 André Moreira de Cavalho  
 Eng. Civil  
 CRM: 58974/00000

POTE DE CONCRETO

POTE DE CONCRETO

POTE DE CONCRETO

LIBERA P/C CAP. 425

+0.15

-0.15

+0.15

-0.15



SECRETARIA DE INFRAESTRUTURA SEINFRA Setor de Engenharia		Nome: FARIAS BRITO Matrícula: 212 Data: 07/07/2015	
MUNICÍPIO: CAPELA DE NOSSA SENHORA APARECIDA		Nome: ALEXANDRE FERREIRA Matrícula: 212 Data: 07/07/2015	
LUGAR: SÍTIO CAMARGUEIRA - PARRÓS BRITO DE		Nome: ALEXANDRE FERREIRA Matrícula: 212 Data: 07/07/2015	
PROJETO: CONSTRUÇÃO DE PRAÇA PÚBLICA		Nome: ALEXANDRE FERREIRA Matrícula: 212 Data: 07/07/2015	
FOLHA: 01		Nome: ALEXANDRE FERREIRA Matrícula: 212 Data: 07/07/2015	
TÍTULO: CORTE AA BB		Nome: ALEXANDRE FERREIRA Matrícula: 212 Data: 07/07/2015	

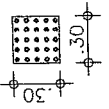

Piso Alerta - 0,30 x 0,30m  
Piso de Alerta - Indicação: obstáculo, mudança de rota, rampa, etc.

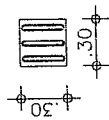

Piso Direcional - 0,30 x 0,30m  
Piso Direcional - Indicação a rota.

PISO TÁTIL --- 20,34m<sup>2</sup>

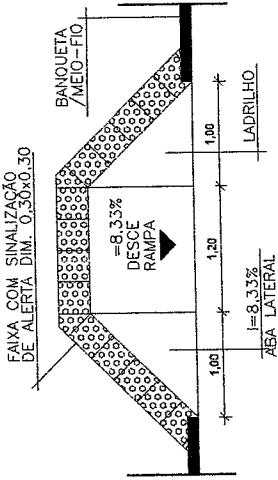
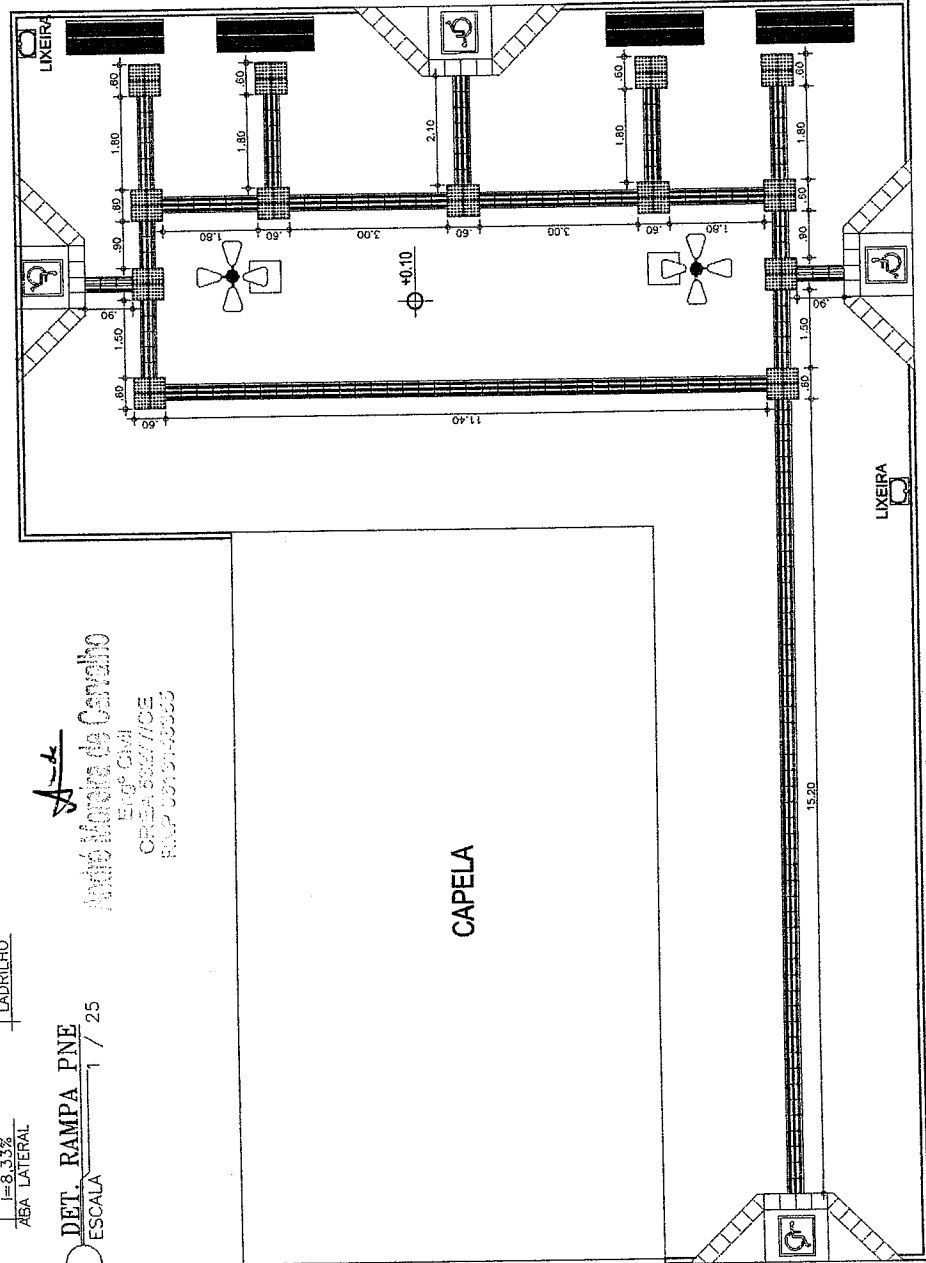

Auto Motricidade de Carvalho  
Eng. Civil  
CREA 55667/CE  
RUEP 55667-99995

DET. RAMPA PNE  
ESCALA 1 / 25

CAPELA

ACESSIBILIDADE  
ESCALA 1:100



SECRETARIA DE INFRAESTRUTURA  
SEINFRA  
RUA SENECA GALVÃO, 100  
CENTRO - FARIAS BRITO - PE  
CEP: 55.600-000

PROJETO DE ARQUITETURA  
PROF. ALEXANDRE PENNA  
COMISSÃO  
TI  
111  
155

ACESSIBILIDADE

PROJETA	REVISADA	DATA	OUT 2017
INFORMA	ALEXANDRE PENNA		

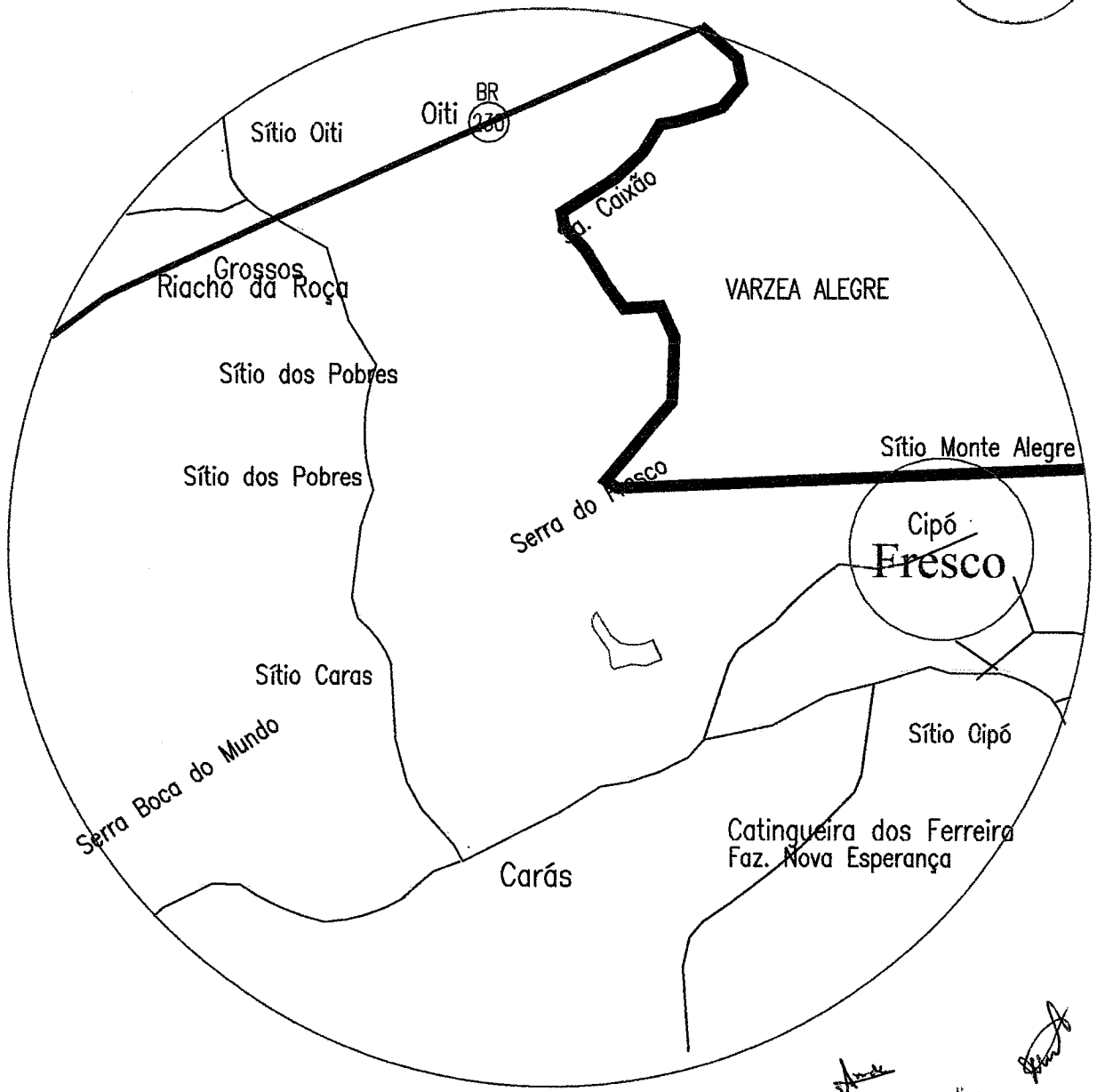

*André*  
 André Moreira da Carvalho  
 Eng.º CIVIL  
 CREA 33070/CE  
 RUA P. 100 - 10000



## PLANTA DE LOCALIZAÇÃO E SITUAÇÃO

DESCRICAÇÃO: <b>PRAÇA DA CAPELA DE SANTO EXPEDITO</b>		
LOCAL: <b>FRESCO FARIAS BRITO - CE</b>		
ENG.º RESP.:	PROP.: <b>PREFEITURA M. DE FARIAS BRITO</b>	ESCALA: <b>SEM ESCALA</b>
DESENHISTA : <b>PAULO BRASIL</b>	TOPÓGRAFO: <b>PAULO BRASIL</b>	DATA : <b>02-09-2017</b>

PRODUCED BY AN AUTODESK EDUCATIONAL PRODUCT

PRODUCED BY AN AUTODESK EDUCATIONAL PRODUCT

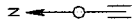

COORDENADAS  
 P01 - 448192 - 9236467  
 P02 - 448209 - 9236467  
 P03 - 448209 - 9236475  
 P04 - 448197 - 9236475  
 P05 - 448197 - 9236482  
 P06 - 448192 - 9236482

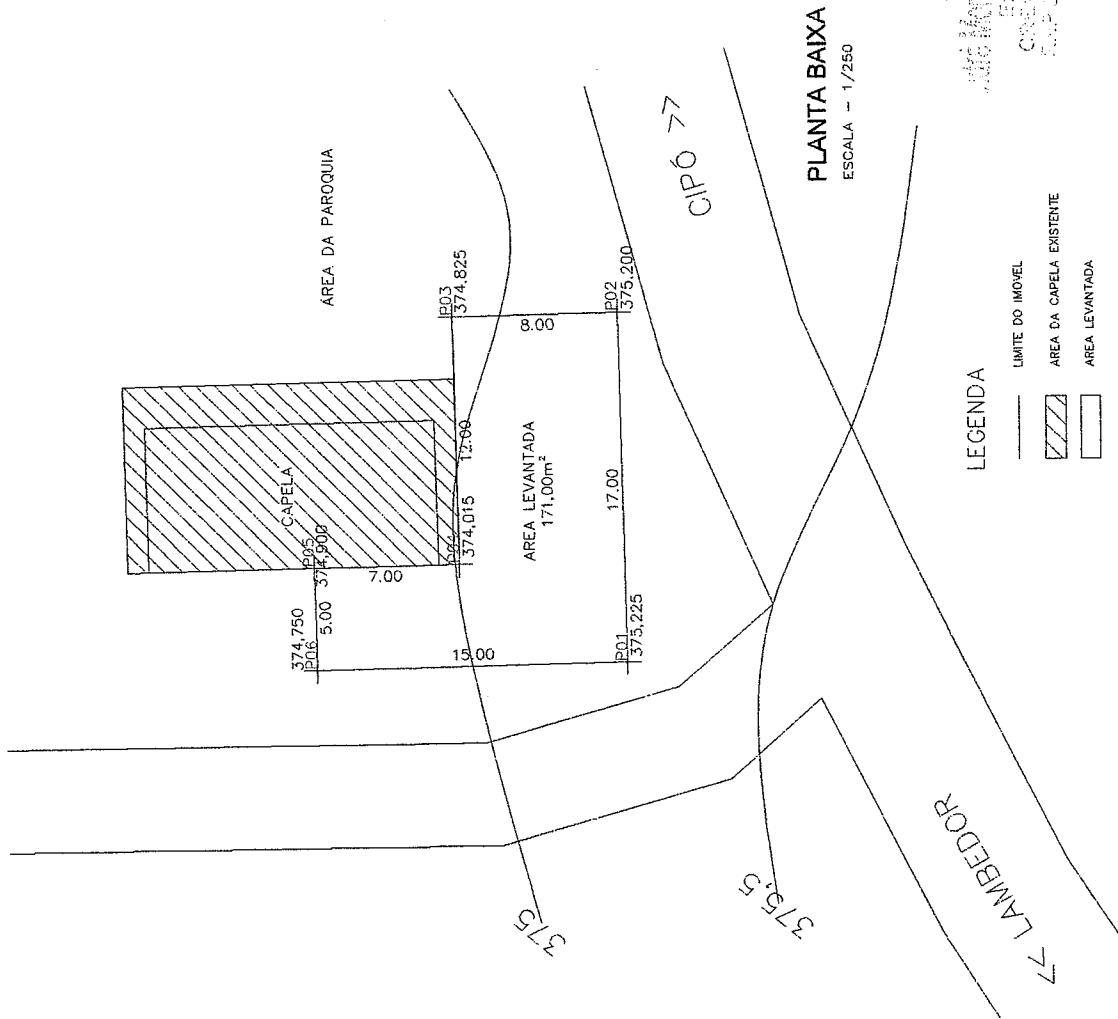

PLANTA BAIXA  
 ESCALA - 1/250

Arquiteto  
 Paulo Henrique Brasil de Santana  
 CREA: CE14748/D  
 RNP: 0607599319

LEGENDA

- LIMITE DO IMÓVEL
- ▨ AREA DA CAPELA EXISTENTE
- AREA LEVANTADA
- ~ CURVA DE NÍVEL
- ESTRADA VICINAL

Levantamento Topográfico

LOCAL: PRAÇA DA CAPELA DE SANTO EXPEDITO  
 FRESCO  
 MUNICÍPIO DE FARIAS BRITO - CE  
 PROPRIETÁRIO:  
 PREFEITURA MUNICIPAL DE FARIAS BRITO

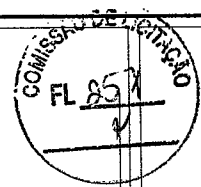

Responsável Técnico:

PAULO HENRIQUE BRASIL DE SANTANA  
 TOPOGRAFO  
 CREA: CE14748/D  
 RNP: 0607599319

ÁREA MEDIDA:  
 171,00m²

ESCALA:  
 1/250

DATA:  
 07/09/2017

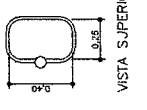
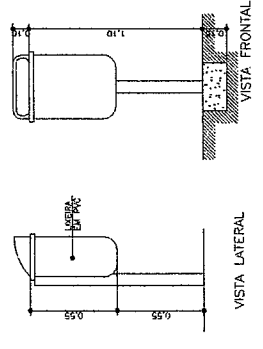
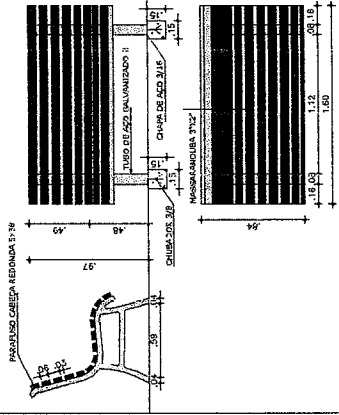
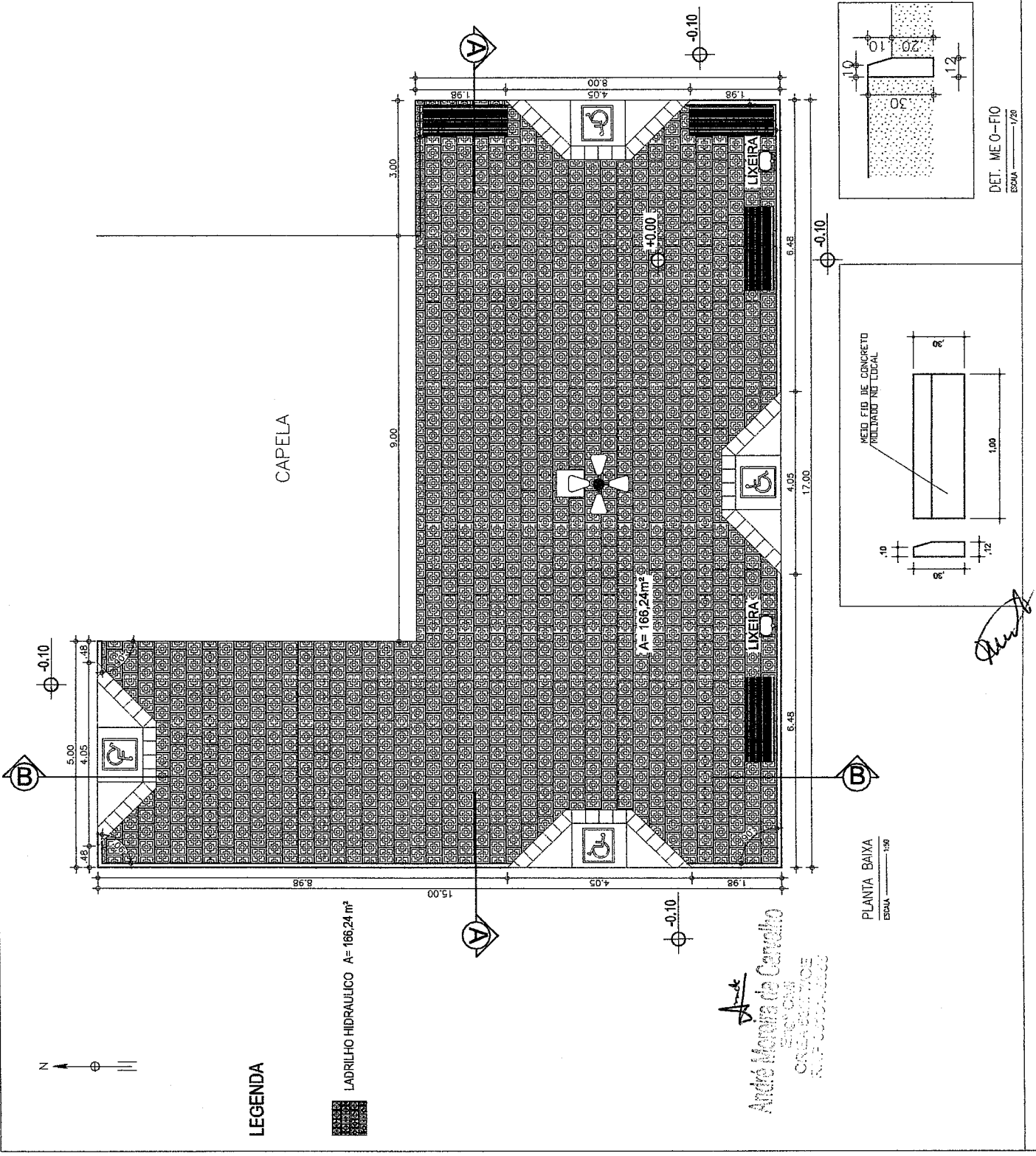

DETALHE LIXEIRAS CAP. 40L



**SECRETARIA DE INFRAESTRUTURA**  
SEINFRA  
Setor de Engenharia

**CAPELA DE SANTO ESPERIDIO**  
SÍTIO FRESCO - FARIAS BRITO CE

CONSTRUÇÃO DE PRAÇA PÚBLICA

PLANTA BAIXA

ESCALA 1/20

172



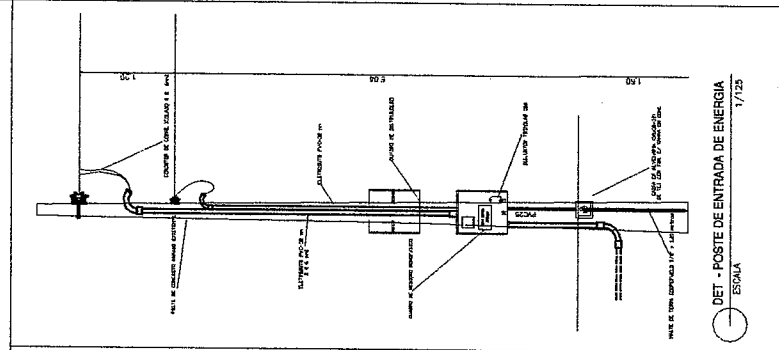
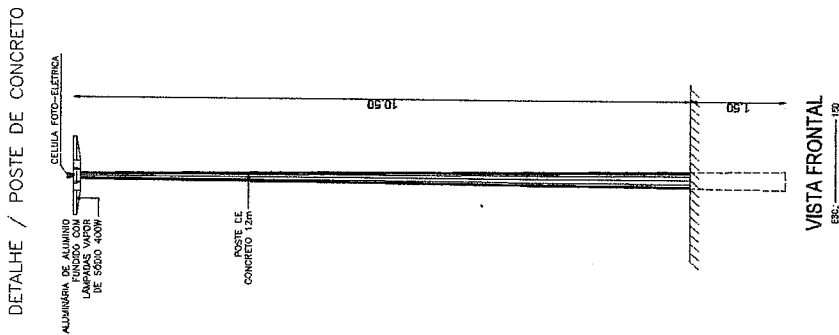

**LEGENDA**

-H+E	POSTES DE CONCRETO 12m + PÉRTIGAS
	CAIXA PAINEL-ABRILHO
	PERTE DA REDE C/ CAIXA ATERRAMENTO

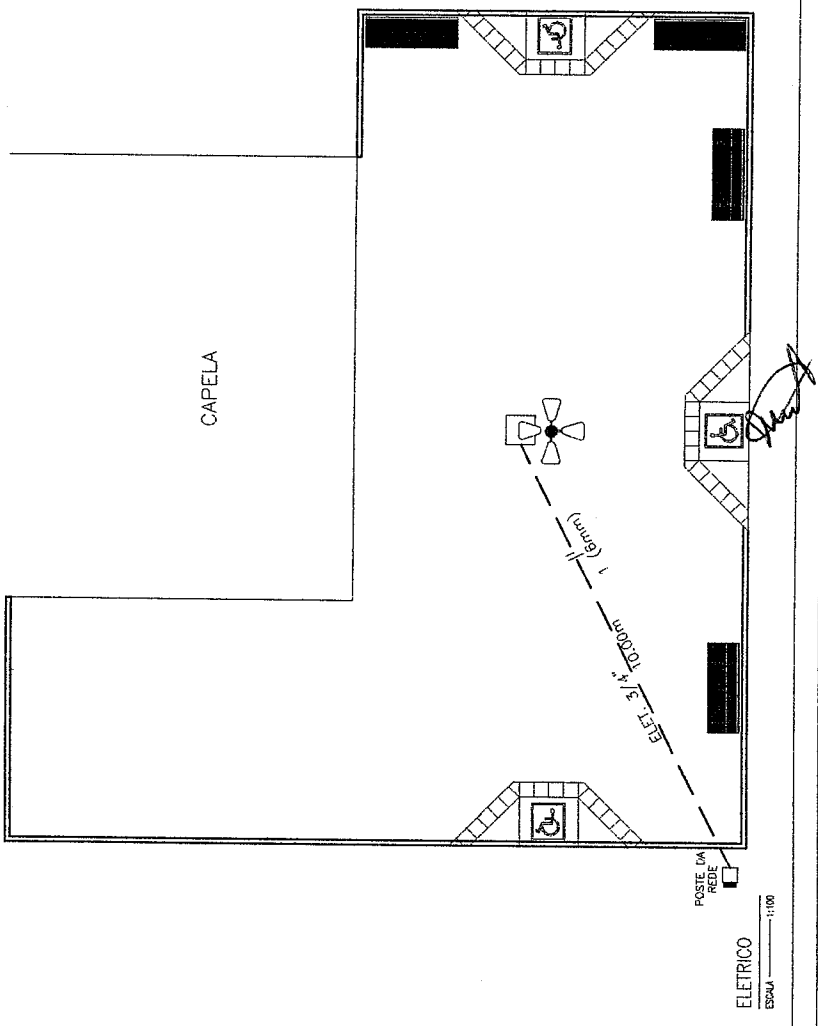
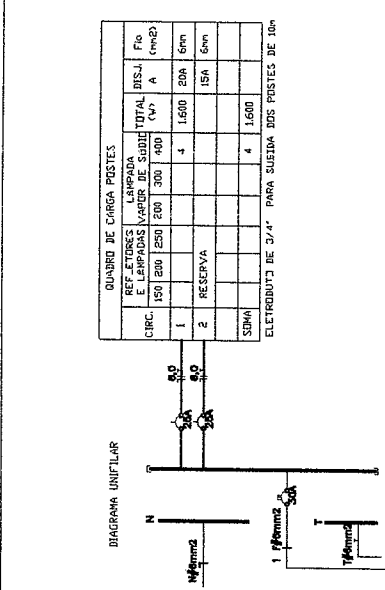

**FARIAS BRITO**  
 SECRETARIA DE INFRAESTRUTURA  
 SEINFRA  
 CAMELA DE SANTO CAESARIO  
 SITO FISCO - FARIAS BRITO DE  
 CONSTRUÇÃO DE PRAÇA PÚBLICA

**ELETRICO**

PROF. ALEXANDRE PEREIRA

*Projeto de Engenharia*  
 Engenharia de Eletricidade

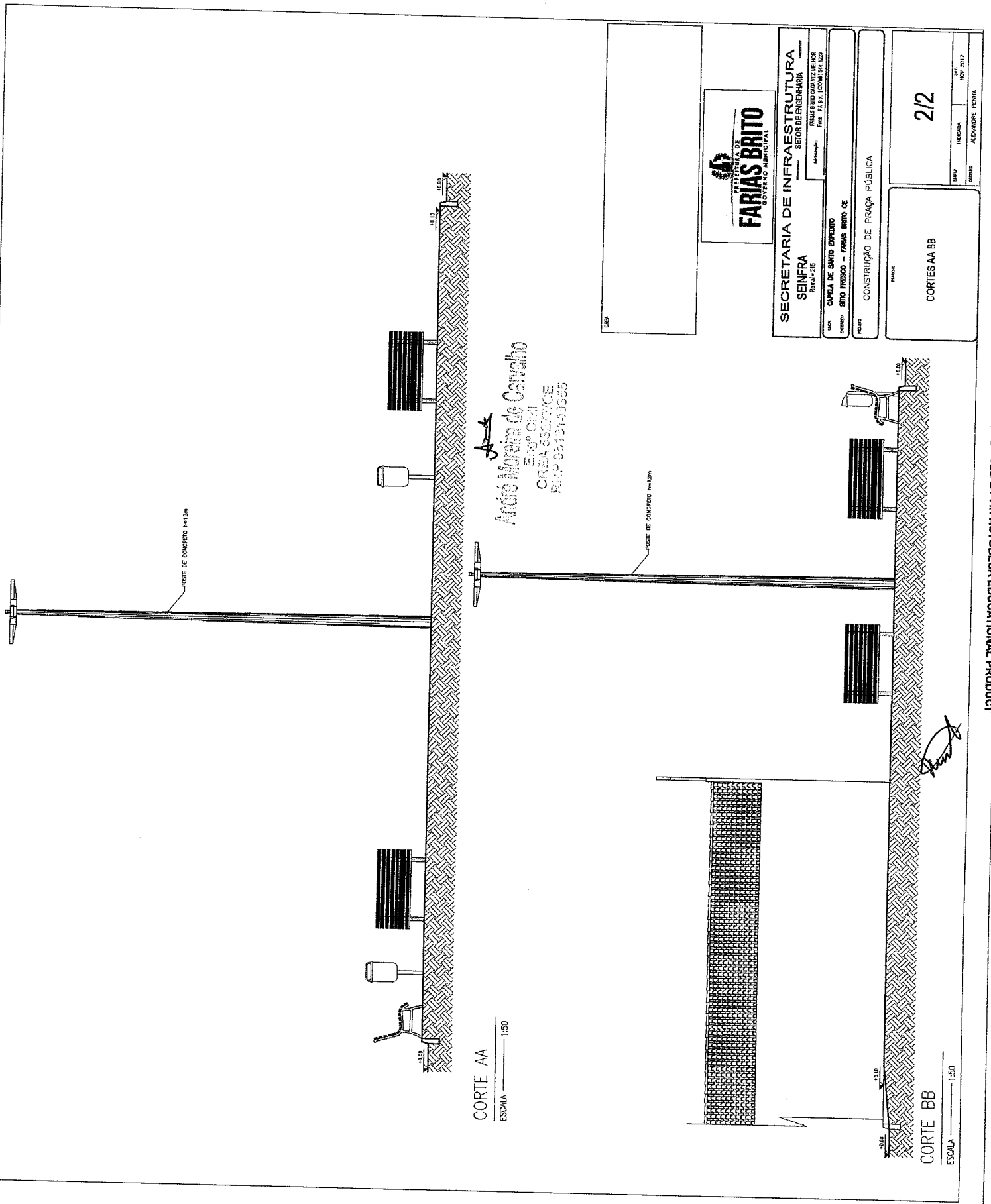

CORTE AA  
ESCALA 1:50

CORTE BB  
ESCALA 1:50

André Moreira de Carvalho  
Eng. Civil  
CREA 66072/CE  
R.A.P. 02791476955



SECRETARIA DE INFRAESTRUTURA  
SEINFRA  
Setor de Engenharia

Capela de Santo Expedito  
Rua Santo Casa Vinte e Nove  
Faria Brito - RN

Projeto: SÍTIO FRESCO - FARIAS BRITO - RN  
Execução: CONSTRUÇÃO DE PRAÇA PÚBLICA

2/2	INDICAÇÃO	NOV. 2017
	REVISÃO	ALEXANDRE FERREIRA

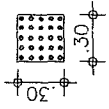

Piso Alerta - 0,30 x 0,30m  
 Piso de Alerta - indicando: obstáculo, mudança de rota, rampa, etc.

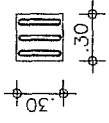

Piso Direcional - 0,30 x 0,30m  
 Piso Direcional - indicando a rota.

PISO TÁTIL --- 16,11 m<sup>2</sup>

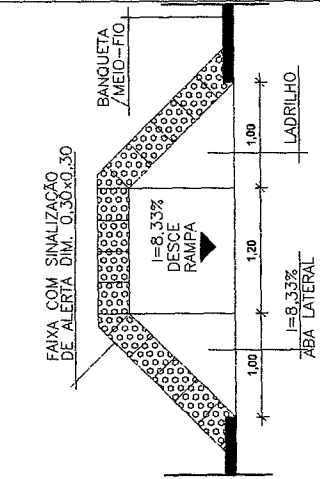

DET. RAMPA PNE  
 ESCALA 1 / 25

*André Moreira de Carvalho*  
 Eng. Civil  
 CREA: 50077/OE  
 RUA: 50077-000

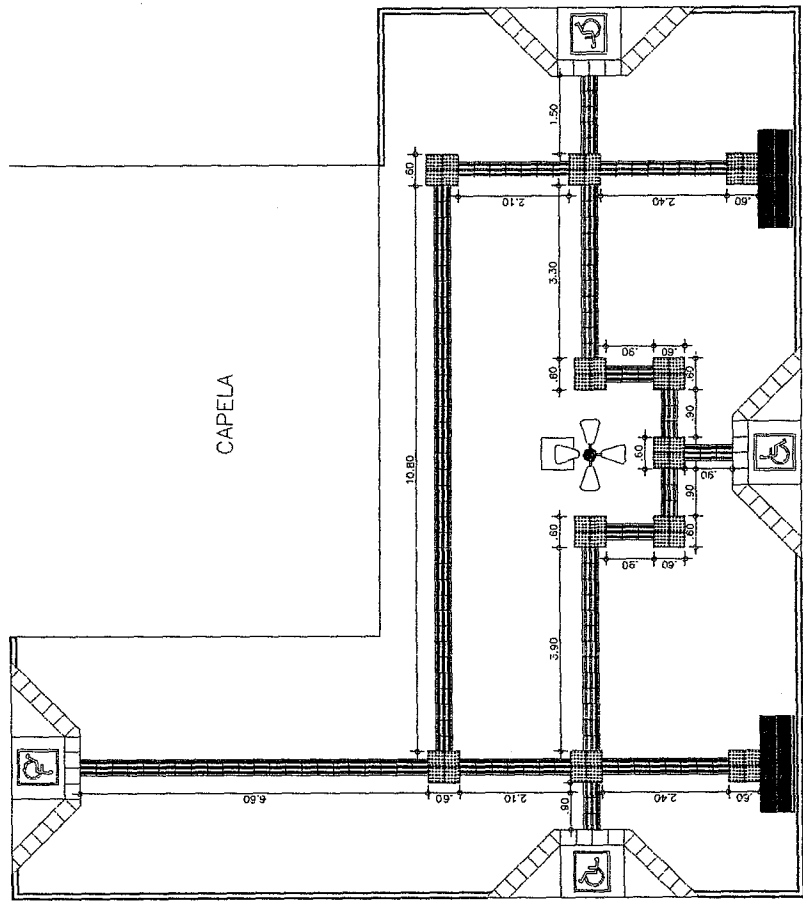

*André*

ACESSIBILIDADE  
 ESCALA 1:100



SECRETARIA DE INFRAESTRUTURA  
 SEINFRA  
 FARIAS BRITO OLIVEIRA  
 Fone: (35) 3200-1100

COMISSÃO

PROJETO Nº 001/2017

PERÍODO: 07/2017

PROJETADE: ALEXANDRE FERREIRA

PROJETO: CONSTRUÇÃO DE PRAÇA PÚBLICA

LOCAL: CAPELA DE SANTO EXPEDITO - FARIAS BRITO DE

PROPOSTOR: MUNICÍPIO DE FARIAS BRITO DE

ACESSIBILIDADE

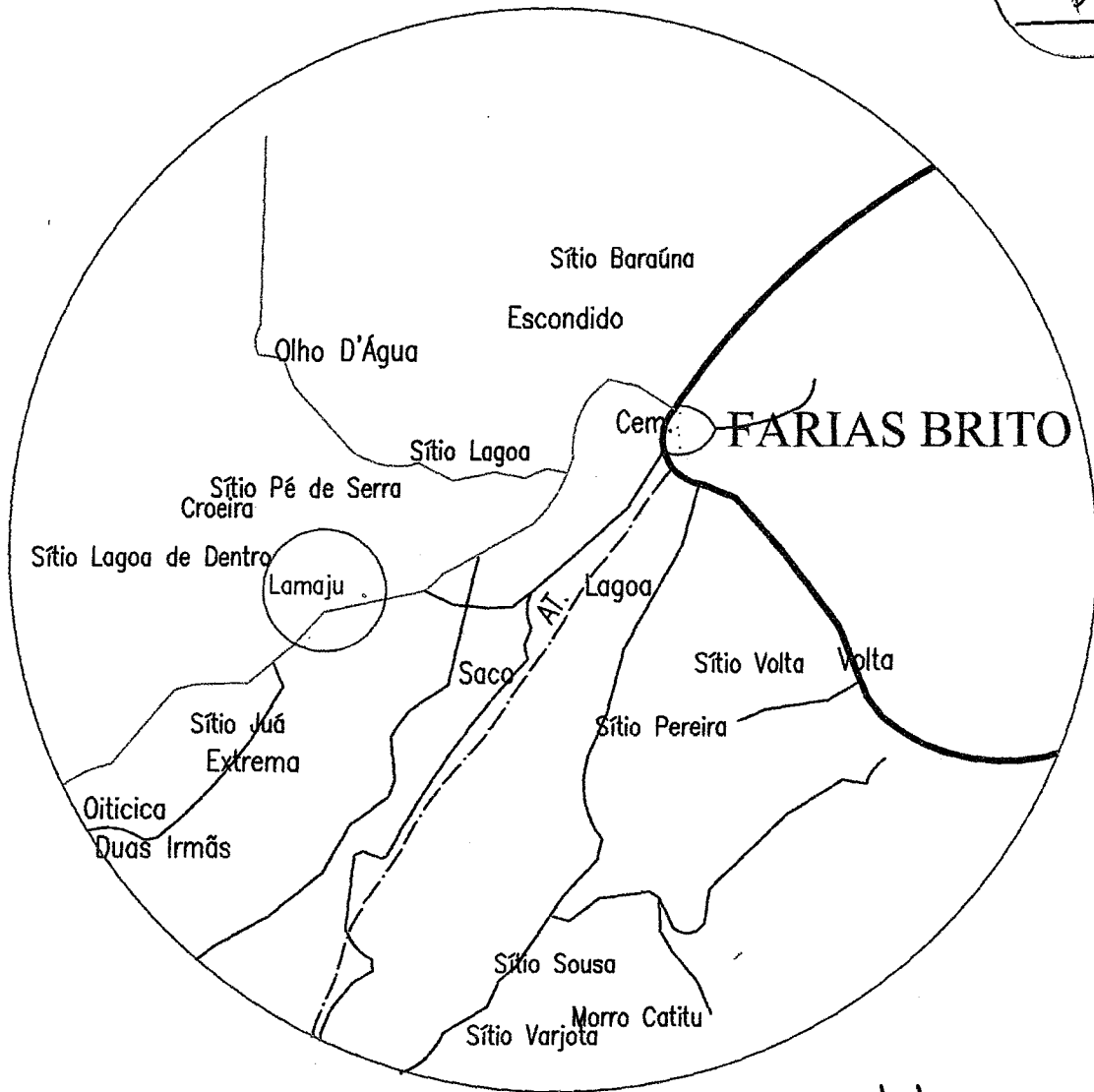

*André*  
 André Moreira de Carvalho  
 Eng. Civil  
 CREA 0217/11CE  
 R. P. 09/16-45000

*[Handwritten signature]*



## PLANTA DE LOCALIZAÇÃO E SITUAÇÃO

DESCRICAÇÃO: **AREA DA ANTIGA CRECHE**

LOCAL: **LAMAJU - ZONA RURAL  
 FARIAS BRITO - CE**

ENGº RESP.:	PROP.: <b>PREFEITURA M. DE FARIAS BRITO</b>	ESCALA: <b>SEM ESCALA</b>
DESENHISTA : <b>PAULO BRASIL</b>	TOPÓGRAFO: <b>PAULO BRASIL</b>	DATA : <b>08-09-2017</b>