



# A.I.L. CONSTRUTORA LTDA - ME

6681

CNPJ: 15.621.138/0001-85 RUA AUGUSTO DIAS DE OLIVEIRA, 815 - NOVO JUAZEIRO - JUAZEIRO DO NORTE - CE CEP: 63.031.760 - TEL. (88) 21416322  
Whatsapp 99957-8210. E-mail: a.i.l.construtoraltda@hotmail.com

MATERIAL	QUANTIDADE	UNID	COEFICIENTE	PREÇO UNITÁRIO	TOTAL
10498	CARPINTEIRO	SEINFRA	H	0,50000000	20,77
					10,39
TOTAL MAO DE OBRA:					22,13
11100	ESMALTE SINTETICO	SEINFRA	L	0,06000000	18,74
11826	RIPA DE PEROBA (MADEIRA DE 1A QUALIDADE) DE 2X8CM	SEINFRA	M	1,00000000	2,66
TOTAL MATERIAL:					3,78
VALOR:					25,91
VALOR ENCARGOS (83.85%):					13,50
VALOR BDI (29.77%):					7,71
VALOR COM BDI:					33,62

**9.1. 87878 - CHAPISCO APLICADO EM ALVENARIAS E ESTRUTURAS DE CONCRETO INTERNAS, COM COLHER DE PEDREIRO. ARGAMASSA TRAÇO 1:3 COM PREPARO MANUAL. AF\_06/2014 (M2)**

SERVICO	QUANTIDADE	UNID	COEFICIENTE	PREÇO UNITÁRIO	TOTAL
87377	ARGAMASSA TRAÇO 1:3 (EM VOLUME DE CIMENTO E AREIA GROSSA ÚMIDA) PARA CHAPISCO CONVENCIONAL, PREPARO MANUAL. AF_08/2019	SINAPI	M3	0,00420000	408,65
88309	PEDREIRO COM ENCARGOS COMPLEMENTARES	SINAPI	H	0,07000000	18,61
88316	SERVEnte COM ENCARGOS COMPLEMENTARES	SINAPI	H	0,00700000	14,78
TOTAL SERVIÇO:					3,11
VALOR:					3,11
VALOR ENCARGOS (83.85%):					0,64
VALOR BDI (29.77%):					0,93
VALOR COM BDI:					4,04

**9.2. 87527 - EMBOÇO, PARA RECEBIMENTO DE CERÂMICA, EM ARGAMASSA TRAÇO 1:2:8, PREPARO MECÂNICO COM BETONEIRA 400L, APLICADO MANUALMENTE EM FACES INTERNAS DE PAREDES, PARA AMBIENTE COM ÁREA MENOR QUE 5M2, ESPESSURA DE 20MM, COM EXECUÇÃO DE TALISCAS. AF\_06/2014 (M2)**

SERVICO	QUANTIDADE	UNID	COEFICIENTE	PREÇO UNITÁRIO	TOTAL
87292	ARGAMASSA TRAÇO 1:2:8 (EM VOLUME DE CIMENTO, CAL E AREIA MÉDIA ÚMIDA) PARA EMBOÇO/MASSA ÚNICA/ASSENTAMENTO DE ALVENARIA DE VEDAÇÃO, PREPARO MECÂNICO COM BETONEIRA 400 L. AF_08/2019	SINAPI	M3	0,03760000	311,03
88309	PEDREIRO COM ENCARGOS COMPLEMENTARES	SINAPI	H	0,58000000	18,61
88316	SERVEnte COM ENCARGOS COMPLEMENTARES	SINAPI	H	0,21100000	14,78
TOTAL SERVIÇO:					25,60
VALOR:					25,60
VALOR ENCARGOS (83.85%):					5,19
VALOR BDI (29.77%):					7,62
VALOR COM BDI:					33,22

# CONSTRUTORA

**9.3. 87547 - MASSA ÚNICA, PARA RECEBIMENTO DE PINTURA, EM ARGAMASSA TRAÇO 1:2:8, PREPARO MECÂNICO COM BETONEIRA 400L, APLICADA MANUALMENTE EM FACES INTERNAS DE PAREDES, ESPESSURA DE 10MM, COM EXECUÇÃO DE TALISCAS. AF\_06/2014 (M2)**

SERVICO	QUANTIDADE	UNID	COEFICIENTE	PREÇO UNITÁRIO	TOTAL
87292	ARGAMASSA TRAÇO 1:2:8 (EM VOLUME DE CIMENTO, CAL E AREIA MÉDIA ÚMIDA) PARA EMBOÇO/MASSA ÚNICA/ASSENTAMENTO DE ALVENARIA DE VEDAÇÃO, PREPARO MECÂNICO COM BETONEIRA 400 L. AF_08/2019	SINAPI	M3	0,02130000	311,03
88309	PEDREIRO COM ENCARGOS COMPLEMENTARES	SINAPI	H	0,35000000	18,61
88316	SERVEnte COM ENCARGOS COMPLEMENTARES	SINAPI	H	0,12800000	14,78
TOTAL SERVIÇO:					15,02
VALOR:					15,02
VALOR ENCARGOS (83.85%):					3,10
VALOR BDI (29.77%):					4,47
VALOR COM BDI:					19,49

A.I.L CONSTRUTORA LTDA-ME  
CNPJ: 15.621.138/0001-85

Fco. Pinto de Macedo Junior  
SÓCIO ADMINISTRADOR

A.I.L Construtora Ltda  
CNPJ: 15.621.138/0001-85

Francisco Pereira de Sousa  
Engº Civil CREA RN 2637-D



# A.I.L. CONSTRUTORA LTDA - ME

6582

CNPJ: 15.621.138/0001-85 RUA AUGUSTO DIAS DE OLIVEIRA, 815 - NOVO JUAZEIRO - JUAZEIRO DO NORTE - CE CEP: 63.031.760 - TEL. (88) 21416322  
Whatsapp 99957-8210, E-mail: a.i.l.construtoraltda@hotmail.com

## 9.4. 87273 - REVESTIMENTO CERAMICO PARA PAREDES INTERNAS COM PLACAS TIPO ESMALTADA EXTRA DE DIMENSOES 33X45 CM APLICADAS EM AMBIENTES DE AREA MAIOR QUE 5 M² NA ALTURA INTEIRA DAS PAREDES. AF\_06/2014 (M2)

MATERIAL		FONTE	UNID	COEFICIENTE	PREÇO UNITÁRIO	TOTAL
00001381	ARGAMASSA COLANTE AC I PARA CERAMICAS	SINAPI	KG	6,14000000	0,50	3,07
00034357	REJUNTE CIMENTICIO, QUALQUER COR	SINAPI	KG	0,22000000	2,95	0,65
00000536	REVESTIMENTO EM CERAMICA ESMALTADA EXTRA, PEI MENOR OU IGUAL A 3, FORMATO MENOR OU IGUAL A 2025 CM2	SINAPI	M2	1,08000000	22,80	24,62
TOTAL MATERIAL:						28,34
SERVICO		FONTE	UNID	COEFICIENTE	PREÇO UNITÁRIO	TOTAL
88256	AZULEJISTA OU LADRILHISTA COM ENCARGOS COMPLEMENTARES	SINAPI	H	0,66000000	21,06	13,90
88316	SERVEnte COM ENCARGOS COMPLEMENTARES	SINAPI	H	0,36000000	14,78	5,32
TOTAL SERVIÇO:						19,22
VALOR:						47,56
VALOR ENCARGOS (83.85%):						6,19
VALOR BDI (29.77%):						14,16
VALOR COM BDI:						61,72

## 9.5. 1270 - REVESTIMENTO CERAMICO PARA PAREDES INTERNAS COM PLACAS TIPO ESMALTADA EXTRA DE DIMENSOES 25X35 CM APLICADAS EM AMBIENTES DE AREA MENOR QUE 5 M² A MEIA ALTURA DAS PAREDES. AF\_06/2014 (M2)

MATERIAL		FONTE	UNID	COEFICIENTE	PREÇO UNITÁRIO	TOTAL
00001381	ARGAMASSA COLANTE AC I PARA CERAMICAS	SINAPI	KG	4,86000000	0,50	2,43
00034357	REJUNTE CIMENTICIO, QUALQUER COR	SINAPI	KG	0,29000000	2,95	0,86
00000536	REVESTIMENTO EM CERAMICA ESMALTADA EXTRA, PEI MENOR OU IGUAL A 3, FORMATO MENOR OU IGUAL A 2025 CM2	SINAPI	M2	1,08000000	22,80	24,62
TOTAL MATERIAL:						27,91
SERVICO		FONTE	UNID	COEFICIENTE	PREÇO UNITÁRIO	TOTAL
88256	AZULEJISTA OU LADRILHISTA COM ENCARGOS COMPLEMENTARES	SINAPI	H	0,93000000	21,06	19,59
88316	SERVEnte COM ENCARGOS COMPLEMENTARES	SINAPI	H	0,47000000	14,78	6,95
TOTAL SERVIÇO:						26,54
VALOR:						54,45
VALOR ENCARGOS (83.85%):						8,57
VALOR BDI (29.77%):						16,21
VALOR COM BDI:						70,66

# A.I.L.

## 9.6. 101965 - PEITORIL LINEAR EM GRANITO OU MARMORE, L = 15CM, COMPRIMENTO DE ATE 2M, ASSENTADO COM ARGAMASSA 1:6 COM ADITIVO. AF\_11/2020 (M)

MATERIAL		FONTE	UNID	COEFICIENTE	PREÇO UNITÁRIO	TOTAL
034747	PEITORIL EM MARMORE, POLIDO, BRANCO COMUM, L= *15* CM, E= *2,0* CM, COM PINGADEIRA	SINAPI	M	1,04000000	60,22	62,63
TOTAL MATERIAL:						62,63
SERVICO		FONTE	UNID	COEFICIENTE	PREÇO UNITÁRIO	TOTAL
87283	ARGAMASSA TRAÇO 1:6 (EM VOLUME DE CIMENTO E AREIA MÉDIA ÚMIDA) COM ADIÇÃO DE PLASTIFICANTE PARA EMBOÇO/MASSA ÚNICA/ASSENTAMENTO DE ALVENARIA DE VEDAÇÃO, PREPARO MECÂNICO COM BETONEIRA 400 L. AF_08/2019	SINAPI	M3	0,00600000	268,49	1,61
88274	MARMORISTA/GRANITEIRO COM ENCARGOS COMPLEMENTARES	SINAPI	H	0,41900000	20,06	8,41
91693	SERRA CIRCULAR DE BANCADA COM MOTOR ELÉTRICO POTÊNCIA DE 5HP, COM COIFA PARA DISCO 10" - CHI DIURNO. AF_08/2015	SINAPI	CHI	0,39800000	18,36	7,31
91692	SERRA CIRCULAR DE BANCADA COM MOTOR ELÉTRICO POTÊNCIA DE 5HP, COM COIFA PARA DISCO 10" - CHP DIURNO. AF_08/2015	SINAPI	CHP	0,02100000	20,63	0,43
88316	SERVEnte COM ENCARGOS COMPLEMENTARES	SINAPI	H	0,20900000	14,78	3,09
TOTAL SERVIÇO:						20,85

A.I.L. CONSTRUTORA LTDA-ME  
CNPJ: 15.621.138/0001-85

Eco. Pinto de Macedo Junior  
SÓCIO ADMINISTRADOR

A.I.L. Construtora Ltda  
CNPJ: 15.621.138/0001-85

Francisco Pereira de Sousa  
Engº Civil CREA RN 2637-D



# A.I.L. CONSTRUTORA LTDA - ME

6683

CNPJ: 15.621.138/0001-85 RUA AUGUSTO DIAS DE OLIVEIRA, 815 - NOVO JUAZEIRO - JUAZEIRO DO NORTE - CE CEP: 63.031.760 - TEL. (88) 21416322  
Whatsapp 99957-8210. E-mail: a.i.l.construtoraltda@hotmail.com

VALOR:	83,48
VALOR ENCARGOS (83.85%):	6,39
VALOR BDI (29.77%):	24,85
VALOR COM BDI:	108,33

## 9.7. 96111 - FORRO EM RÉGUAS DE PVC, FRISADO, PARA AMBIENTES RESIDENCIAIS, INCLUSIVE ESTRUTURA DE FIXAÇÃO. AF\_05/2017\_P (M2)

MATERIAL	FORTE	UNID	COEFICIENTE	PREÇO UNITÁRIO	TOTAL
00043131 ARAME GALVANIZADO 6 BWG, D = 5,16 MM (0,157 KG/M), OU 8 BWG, D = 4,19 MM (0,101 KG/M), OU 10 BWG, D = 3,40 MM (0,0713 KG/M)	SINAPI	KG	0,07110000	14,03	1,00
00036238 FORRO DE PVC, FRISADO, BRANCO, REGUA DE 20 CM, ESPESSURA DE 8 MM A 10 MM E COMPRIMENTO 6 M (SEM COLOCACAO)	SINAPI	M2	1,03260000	18,53	19,13
00040547 PARAFUSO ZINCADO, AUTOBROCANTE, FLANGEADO, 4,2 MM X 19 MM	SINAPI	CENTO	0,02210000	14,20	0,31
00040552 PARAFUSO, AUTO ATARRACHANTE, CABECA CHATA, FENDA SIMPLES, 1/4" (6,35 MM) X 25 MM	SINAPI	CENTO	0,03330000	24,35	0,81
00039430 PENDURAL OU PRESILHA REGULADORA, EM ACO GALVANIZADO, COM CORPO, MOLA E REBITE PARA PERFIL TIPO CANALETA DE ESTRUTURA EM FORROS DRYWALL	SINAPI	UN	2,21270000	1,59	3,52
00039427 PERFIL CANALETA, FORMATO C, EM ACO ZINCADO, PARA ESTRUTURA FORRO DRYWALL, E = 0,5 MM, *46 X 18* (L X H), COMPRIMENTO 3 M	SINAPI	M	2,40180000	4,23	10,16
TOTAL MATERIAL:					34,93

SERVICO	FORTE	UNID	COEFICIENTE	PREÇO UNITÁRIO	TOTAL
88278 MONTADOR DE ESTRUTURA METÁLICA COM ENCARGOS COMPLEMENTARES	SINAPI	H	0,56720000	15,38	8,72
TOTAL SERVIÇO:					8,72
VALOR:					43,65
VALOR ENCARGOS (83.85%):					2,76
VALOR BDI (29.77%):					12,99
VALOR COM BDI:					56,64

## 10.1. 94995 - EXECUÇÃO DE PASSEIO (CALÇADA) OU PISO DE CONCRETO COM CONCRETO MOLDADO IN LOCO, USINADO, ACABAMENTO CONVENCIONAL, ESPESSURA 8 CM, ARMADO. AF\_07/2016 (M2)

MATERIAL	FORTE	UNID	COEFICIENTE	PREÇO UNITÁRIO	TOTAL
00034492 CONCRETO USINADO BOMBEAVEL, CLASSE DE RESISTENCIA C20, COM BRITA 0 E 1, SLUMP = 100 +/- 20 MM, EXCLUI SERVIÇO DE BOMBEAMENTO (NBR 8953)	SINAPI	M3	0,09700000	232,73	22,57
00003777 LONA PLÁSTICA PESADA PRETA, E = 150 MICRA	SINAPI	M2	1,12800000	0,89	1,00
00004517 SARRAFO *2,5 X 7,5* CM EM PINUS, MISTA OU EQUIVALENTE DA REGIAO - BRUTA	SINAPI	M	0,20000000	2,14	0,43
00004460 SARRAFO NAO APARELHADO *2,5 X 10* CM, EM MACARANDUBA, ANGELIM OU EQUIVALENTE DA REGIAO - BRUTA	SINAPI	M	0,25000000	4,32	1,08
007156 TELA DE ACO SOLDADA NERVURADA, CA-60, Q-196, (3,11 KG/M2), DIAMETRO DO FIO = 5,0 MM, LARGURA = 2,45 M, ESPACAMENTO DA MALHA = 10 X 10 CM	SINAPI	M2	1,12240000	16,38	18,38
TOTAL MATERIAL:					43,46

SERVICO	FORTE	UNID	COEFICIENTE	PREÇO UNITÁRIO	TOTAL
88262 CARPINTEIRO DE FORMAS COM ENCARGOS COMPLEMENTARES	SINAPI	H	0,18050000	18,42	3,32
88309 PEDREIRO COM ENCARGOS COMPLEMENTARES	SINAPI	H	0,13880000	18,61	2,58
88316 SERVENTE COM ENCARGOS COMPLEMENTARES	SINAPI	H	0,31930000	14,78	4,72
TOTAL SERVIÇO:					10,62
VALOR:					54,08
VALOR ENCARGOS (83.85%):					3,23
VALOR BDI (29.77%):					16,10
VALOR COM BDI:					70,18

A.I.L. CONSTRUTORA LTDA-ME  
CNPJ: 15.621.138/0001-85

Fco. Pinto de Macedo Junior  
SÓCIO ADMINISTRADOR

A.I.L. Construtora Ltda  
CNPJ: 15.621.138/0001-85

Francisco Pereira de Sousa  
Engº Civil CREA RN 2637-D



# A.I.L. CONSTRUTORA LTDA - ME

6584

CNPJ: 15.621.138/0001-85 RUA AUGUSTO DIAS DE OLIVEIRA, 815 - NOVO JUAZEIRO - JUAZEIRO DO NORTE - CE CEP: 63.031.760 - TEL. (88) 21416322  
Whatsapp 99957-8210. E-mail: a.i.l.construtoraltda@hotmail.com

## 10.2. C4099 - POLIMENTO EM CONCRETO NIVELADO À LASER (M2)

MATERIAL	FORTE	UNID	COEFICIENTE	PREÇO UNITÁRIO	TOTAL	
17920	POLIMENTO EM CONCRETO NIVELADO À LASER	SEINFRA	M2	1,00000000	9,50	9,50
TOTAL MATERIAL:					9,50	
VALOR:					9,50	
VALOR ENCARGOS:					0,00	
VALOR BDI (29.77%):					2,83	
VALOR COM BDI:					12,33	

## 10.3. 87248 - REVESTIMENTO CERÂMICO PARA PISO COM PLACAS TIPO ESMALTADA EXTRA DE DIMENSÕES 35X35 CM APLICADA EM AMBIENTES DE ÁREA MAIOR QUE 10 M2. AF\_06/2014 (M2)

MATERIAL	FORTE	UNID	COEFICIENTE	PREÇO UNITÁRIO	TOTAL	
00001381	ARGAMASSA COLANTE AC I PARA CERAMICAS	SINAPI	KG	4,86000000	0,50	2,43
00001287	PISO EM CERÂMICA ESMALTADA EXTRA, PEI MAIOR OU IGUAL A 4, FORMATO MENOR OU IGUAL A 2025 CM2	SINAPI	M2	1,06000000	21,00	22,26
00034357	REJUNTE CIMENTICIO, QUALQUER COR	SINAPI	KG	0,24000000	2,95	0,71
TOTAL MATERIAL:					25,40	

SERVIÇO	FORTE	UNID	COEFICIENTE	PREÇO UNITÁRIO	TOTAL	
3256	AZULEJISTA OU LADRILHISTA COM ENCARGOS COMPLEMENTARES	SINAPI	H	0,24000000	21,06	5,05
88316	SERVENTE COM ENCARGOS COMPLEMENTARES	SINAPI	H	0,15000000	14,78	2,22
TOTAL SERVIÇO:					7,27	
VALOR:					32,67	
VALOR ENCARGOS (83.85%):					2,33	
VALOR BDI (29.77%):					9,73	
VALOR COM BDI:					42,40	

## 10.4. 100576 - REGULARIZAÇÃO E COMPACTAÇÃO DE SUBLEITO DE SOLO PREDOMINANTEMENTE ARGILOSO. AF\_11/2019 (M2)

SERVIÇO	FORTE	UNID	COEFICIENTE	PREÇO UNITÁRIO	TOTAL	
5903	CAMINHÃO PIPA 10.000 L TRUCADO, PESO BRUTO TOTAL 23.000 KG, CARGA ÚTIL MÁXIMA 15.935 KG, DISTÂNCIA ENTRE EIXOS 4,8 M, POTÊNCIA 230 CV, INCLUSIVE TANQUE DE AÇO PARA TRANSPORTE DE ÁGUA - CHI DIURNO. AF_06/2014	SINAPI	CHI	0,00700000	37,03	0,26
5901	CAMINHÃO PIPA 10.000 L TRUCADO, PESO BRUTO TOTAL 23.000 KG, CARGA ÚTIL MÁXIMA 15.935 KG, DISTÂNCIA ENTRE EIXOS 4,8 M, POTÊNCIA 230 CV, INCLUSIVE TANQUE DE AÇO PARA TRANSPORTE DE ÁGUA - CHP DIURNO. AF_06/2014	SINAPI	CHP	0,00100000	164,19	0,16
5934	MOTONIVELADORA POTÊNCIA BÁSICA LÍQUIDA (PRIMEIRA MARCHA) 125 HP, PESO BRUTO 13032 KG, LARGURA DA LÂMINA DE 3,7 M - CHI DIURNO. AF_06/2014	SINAPI	CHI	0,00800000	55,48	0,44
5932	MOTONIVELADORA POTÊNCIA BÁSICA LÍQUIDA (PRIMEIRA MARCHA) 125 HP, PESO BRUTO 13032 KG, LARGURA DA LÂMINA DE 3,7 M - CHP DIURNO. AF_06/2014	SINAPI	CHP	0,00010000	143,44	0,01
93244	ROLO COMPACTADOR VIBRATÓRIO PÉ DE CARNEIRO PARA SOLOS, POTÊNCIA 80 HP, PESO OPERACIONAL SEM/COM LASTRO 7,4 / 8,8 T, LARGURA DE TRABALHO 1,68 M - CHI DIURNO. AF_02/2016	SINAPI	CHI	0,00600000	41,68	0,25
73436	ROLO COMPACTADOR VIBRATÓRIO PÉ DE CARNEIRO PARA SOLOS, POTÊNCIA 80 HP, PESO OPERACIONAL SEM/COM LASTRO 7,4 / 8,8 T, LARGURA DE TRABALHO 1,68 M - CHP DIURNO. AF_02/2016	SINAPI	CHP	0,00200000	135,08	0,27
88316	SERVENTE COM ENCARGOS COMPLEMENTARES	SINAPI	H	0,00800000	14,78	0,12
TOTAL SERVIÇO:					1,61	
VALOR:					1,61	
VALOR ENCARGOS (83.85%):					0,22	
VALOR BDI (29.77%):					0,45	
VALOR COM BDI:					1,96	

A.I.L. CONSTRUTORA LTDA-ME  
CNPJ: 15.621.138/0001-85

Fco. Pinto de Macedo Junior  
SÓCIO ADMINISTRADOR

A.I.L. Construtora Ltda  
CNPJ: 15.621.138/0001-85

Francisco Pereira de Sousa  
Engº Civil CREA RN 2637-D



# A.I.L. CONSTRUTORA LTDA - ME

6685

CNPJ: 15.621.138/0001-85 RUA AUGUSTO DIAS DE OLIVEIRA, 815 - NOVO JUAZEIRO - JUAZEIRO DO NORTE - CE CEP: 63.031.760 - TEL. (88) 21416322  
Whatsapp 99957-8210. E-mail: a.i.l.construtoraltda@hotmail.com

## 10.5. 101169 - EXECUÇÃO DE PAVIMENTO EM PARALELEPÍEDOS, REJUNTAMENTO COM ARGAMASSA TRAÇO 1:3 (CIMENTO E AREIA). AF\_05/2020 (M2)

MATERIAL		FONTE	UNID	COEFICIENTE	PREÇO UNITÁRIO	TOTAL
00000367	AREIA GROSSA - POSTO JAZIDA/FORNECEDOR (RETIRADO NA JAZIDA, SEM TRANSPORTE)	SINAPI	M3	0,11400000	70,50	8,04
00004385	PARALELEPÍEDO GRANÍTICO OU BASALTICO, PARA PAVIMENTAÇÃO, SEM FRETE (VARIACAO REGIONAL DE PECAS POR M2)	SINAPI	MIL	0,03300000	447,91	14,78
TOTAL MATERIAL:						22,82
SERVICO		FONTE	UNID	COEFICIENTE	PREÇO UNITÁRIO	TOTAL
88628	ARGAMASSA TRAÇO 1:3 (EM VOLUME DE CIMENTO E AREIA MÉDIA ÚMIDA), PREPARO MECÂNICO COM BETONEIRA 400 L. AF_08/2019	SINAPI	M3	0,02040000	323,48	6,60
88260	CALCETEIRO COM ENCARGOS COMPLEMENTARES	SINAPI	H	0,40210000	18,52	7,45
5685	ROLO COMPACTADOR VIBRATÓRIO DE UM CILINDRO AÇO LISO, POTÊNCIA 80 HP, PESO OPERACIONAL MÁXIMO 8,1 T, IMPACTO DINÂMICO 16,15 / 9,5 T, LARGURA DE TRABALHO 1,68 M - CHI DIURNO. AF_06/2014	SINAPI	CHI	0,13090000	40,87	5,35
5684	ROLO COMPACTADOR VIBRATÓRIO DE UM CILINDRO AÇO LISO, POTÊNCIA 80 HP, PESO OPERACIONAL MÁXIMO 8,1 T, IMPACTO DINÂMICO 16,15 / 9,5 T, LARGURA DE TRABALHO 1,68 M - CHP DIURNO. AF_06/2014	SINAPI	CHP	0,00310000	92,81	0,29
88316	SERVENTE COM ENCARGOS COMPLEMENTARES	SINAPI	H	0,40210000	14,78	5,94
TOTAL SERVICOS:						25,63
VALOR:						48,45
VALOR ENCARGOS (83.85%):						5,39
VALOR BDI (29.77%):						14,42
VALOR COM BDI:						62,87

## 10.6. 94273 - ASSENTAMENTO DE GUIA (MEIO-FIO) EM TRECHO RETO, CONFECCIONADA EM CONCRETO PRE-FABRICADO, DIMENSOES 100X15X13X30 CM (COMPRIMENTO X BASE INFERIOR X BASE SUPERIOR X ALTURA), PARA VIAS URBANAS (USO VIÁRIO). AF\_06/2016 (M)

MATERIAL		FONTE	UNID	COEFICIENTE	PREÇO UNITÁRIO	TOTAL
00000370	AREIA MEDIA - POSTO JAZIDA/FORNECEDOR (RETIRADO NA JAZIDA, SEM TRANSPORTE)	SINAPI	M3	0,00700000	60,00	0,42
00004059	MEIO-FIO OU GUIA DE CONCRETO, PRE-MOLDADO, COMP 1 M, *30 X 12/15* CM (H X L1/L2)	SINAPI	M	1,00500000	13,31	13,38
TOTAL MATERIAL:						13,80
SERVICO		FONTE	UNID	COEFICIENTE	PREÇO UNITÁRIO	TOTAL
88629	ARGAMASSA TRAÇO 1:3 (EM VOLUME DE CIMENTO E AREIA MÉDIA ÚMIDA), PREPARO MANUAL. AF_08/2019	SINAPI	M3	0,00200000	393,70	0,79
88309	PEDREIRO COM ENCARGOS COMPLEMENTARES	SINAPI	H	0,39400000	18,61	7,33
88316	SERVENTE COM ENCARGOS COMPLEMENTARES	SINAPI	H	0,39400000	14,78	5,82
TOTAL SERVICOS:						13,94
VALOR:						27,74
VALOR ENCARGOS (83.85%):						4,09
VALOR BDI (29.77%):						8,26
VALOR COM BDI:						36,00

# CONSTRUTORA

## 10.8. 94287 - EXECUÇÃO DE SARJETA DE CONCRETO USINADO, MOLDADA IN LOCO EM TRECHO RETO, 30 CM BASE X 10 CM ALTURA. AF\_06/2016 (M)

MATERIAL		FONTE	UNID	COEFICIENTE	PREÇO UNITÁRIO	TOTAL
00000370	AREIA MEDIA - POSTO JAZIDA/FORNECEDOR (RETIRADO NA JAZIDA, SEM TRANSPORTE)	SINAPI	M3	0,01000000	60,00	0,60
00034492	CONCRETO USINADO BOMBEAVEL, CLASSE DE RESISTENCIA C20, COM BRITA 0 E 1, SLUMP = 100 +/- 20 MM, EXCLUI SERVICO DE BOMBEAMENTO (NBR 8953)	SINAPI	M3	0,03700000	232,73	8,61
00004517	SARRAFO *2,5 X 7,5* CM EM PINUS, MISTA OU EQUIVALENTE DA REGIAO - BRUTA	SINAPI	M	0,20000000	2,14	0,43
00006189	TABUA NAO APARELHADA *2,5 X 30* CM, EM MACARANDUBA, ANGELIM OU EQUIVALENTE DA REGIAO - BRUTA	SINAPI	M	0,08300000	12,64	1,05
TOTAL MATERIAL:						10,69

A.I.L CONSTRUTORA LTDA-ME  
CNPJ: 15.621.138/0001-85

Fco. Pinto de Macedo Junior  
SÓCIO ADMINISTRADOR

A.I.L Construtora Ltda  
CNPJ: 15.621.138/0001-85

Francisco Pereira de Sousa  
Engº Civil CREA RN 2637-D





# A.I.L. CONSTRUTORA LTDA - ME

6686

CNPJ: 15.621.138/0001-85 RUA AUGUSTO DIAS DE OLIVEIRA, 815 - NOVO JUAZEIRO - JUAZEIRO DO NORTE - CE CEP: 63.031.760 - TEL. (88) 21416322  
Whatsapp 99957-8210. E-mail: a.i.l.construtoraltda@hotmail.com

SERVICO	FONTE	UNID	COEFICIENTE	PREÇO UNITÁRIO	TOTAL	
88309	PEDREIRO COM ENCARGOS COMPLEMENTARES	SINAPI	H	0,45400000	18,61	8,45
88316	SERVENTE COM ENCARGOS COMPLEMENTARES	SINAPI	H	0,45400000	14,78	6,71
TOTAL SERVIÇO:					15,16	
VALOR:					26,86	
VALOR ENCARGOS (83.85%):					4,62	
VALOR BDI (29.77%):					7,70	
VALOR COM BDI:					33,55	

## 10.10. 92396 - EXECUÇÃO DE PASSEIO EM PISO INTERTRAVADO, COM BLOCO RETANGULAR COR NATURAL DE 20 X 10 CM, ESPESSURA 6 CM. AF\_12/2015 (M2)

MATERIAL	FONTE	UNID	COEFICIENTE	PREÇO UNITÁRIO	TOTAL	
00000370	AREIA MEDIA - POSTO JAZIDA/FORNECEDOR (RETIRADO NA JAZIDA, SEM TRANSPORTE)	SINAPI	M3	0,05680000	60,00	3,41
00036155	BLOQUETE/PISO INTERTRAVADO DE CONCRETO - MODELO ONDA/16 FACES/RETANGULAR/TIJOLINHO/PAVER/HOLANDES/PARALELEPIEDO, 20 CM X 10 CM, E = 6 CM, RESISTENCIA DE 35 MPA (NBR 9781), COR NATURAL	SINAPI	M2	1,04870000	23,03	24,15
00004741	PO DE PEDRA (POSTO PEDREIRA/FORNECEDOR, SEM FRETE)	SINAPI	M3	0,00650000	45,35	0,29
TOTAL MATERIAL:					27,85	

SERVICO	FONTE	UNID	COEFICIENTE	PREÇO UNITÁRIO	TOTAL	
88260	CALCETEIRO COM ENCARGOS COMPLEMENTARES	SINAPI	H	0,39750000	18,52	7,36
91285	CORTADORA DE PISO COM MOTOR 4 TEMPOS A GASOLINA, POTÊNCIA DE 13 HP, COM DISCO DE CORTE DIAMANTADO SEGMENTADO PARA CONCRETO, DIÂMETRO DE 350 MM, FURO DE 1" (14 X 1") - CHI DIURNO. AF_08/2015	SINAPI	CHI	0,15040000	0,84	0,13
91283	CORTADORA DE PISO COM MOTOR 4 TEMPOS A GASOLINA, POTÊNCIA DE 13 HP, COM DISCO DE CORTE DIAMANTADO SEGMENTADO PARA CONCRETO, DIÂMETRO DE 350 MM, FURO DE 1" (14 X 1") - CHP DIURNO. AF_08/2015	SINAPI	CHP	0,04830000	14,77	0,71
91278	PLACA VIBRATÓRIA REVERSÍVEL COM MOTOR 4 TEMPOS A GASOLINA, FORÇA CENTRÍFUGA DE 25 KN (2500 KGF), POTÊNCIA 5,5 CV - CHI DIURNO. AF_08/2015	SINAPI	CHI	0,19470000	0,53	0,10
91277	PLACA VIBRATÓRIA REVERSÍVEL COM MOTOR 4 TEMPOS A GASOLINA, FORÇA CENTRÍFUGA DE 25 KN (2500 KGF), POTÊNCIA 5,5 CV - CHP DIURNO. AF_08/2015	SINAPI	CHP	0,00410000	6,54	0,03
88316	SERVENTE COM ENCARGOS COMPLEMENTARES	SINAPI	H	0,39750000	14,78	5,88
TOTAL SERVIÇO:					14,21	
VALOR:					42,06	
VALOR ENCARGOS (83.85%):					4,03	
VALOR BDI (29.77%):					12,52	
VALOR COM BDI:					54,58	

# A.I.L. CONSTRUTORA

## 10.11. 101094 - PISO PODOTÁTIL, DIRECIONAL OU ALERTA, ASSENTADO SOBRE ARGAMASSA. AF\_05/2020 (M)

MATERIAL	FONTE	UNID	COEFICIENTE	PREÇO UNITÁRIO	TOTAL	
00037595	ARGAMASSA COLANTE TIPO AC III	SINAPI	KG	1,21500000	1,55	1,88
00001379	CIMENTO PORTLAND COMPOSTO CP II-32	SINAPI	KG	0,24000000	0,42	0,10
00038186	PISO TÁTIL DE ALERTA OU DIRECIONAL, DE BORRACHA, COLORIDO, 25 X 25 CM, E = 12 MM, PARA ARGAMASSA	SINAPI	M2	0,25000000	363,50	90,88
TOTAL MATERIAL:					92,86	
SERVICO	FONTE	UNID	COEFICIENTE	PREÇO UNITÁRIO	TOTAL	
88309	PEDREIRO COM ENCARGOS COMPLEMENTARES	SINAPI	H	0,43700000	18,61	8,13
88316	SERVENTE COM ENCARGOS COMPLEMENTARES	SINAPI	H	0,21800000	14,78	3,22
TOTAL SERVIÇO:					11,35	
VALOR:					104,21	
VALOR ENCARGOS (83.85%):					3,51	

A.I.L. CONSTRUTORA LTDA-ME  
CNPJ: 15.621.138/0001-85

Fco. Pinto de Macedo Junior  
SÓCIO ADMINISTRADOR

A.I.L. Construtora Ltda  
CNPJ: 15.621.138/0001-85

Francisco Pereira de Sousa  
Engº Civil CREA RN 2637-D



# A.I.L. CONSTRUTORA LTDA - ME

6587

CNPJ: 15.621.138/0001-85 RUA AUGUSTO DIAS DE OLIVEIRA, 815 - NOVO JUAZEIRO - JUAZEIRO DO NORTE - CE CEP: 63.031.760 - TEL. (88) 21416322  
Whatsapp 99957-8210. E-mail: a.i.l.construtoraltda@hotmail.com

VALOR BDI (29.77%):	31,02
VALOR COM BDI:	135,23

## 10.12. 98671 - PISO EM GRANITO APLICADO EM AMBIENTES INTERNOS. AF\_09/2020 (M2)

MATERIAL	FORTE	UNID	COEFICIENTE	PREÇO UNITÁRIO	TOTAL
00037595 ARGAMASSA COLANTE TIPO AC III	SINAPI	KG	8,62000000	1,55	13,36
00010841 PISO EM GRANITO, POLIDO, TIPO ANDORINHA/ QUARTZ/ CASTELO/ CORUMBA OU OUTROS EQUIVALENTES DA REGIAO, FORMATO MENOR OU IGUAL A 3025 CM2, E= *2* CM	SINAPI	M2	1,16000000	158,49	183,85
00034357 REJUNTE CIMENTICIO, QUALQUER COR	SINAPI	KG	0,14000000	2,95	0,41
TOTAL MATERIAL:					197,62
SERVIÇO	FORTE	UNID	COEFICIENTE	PREÇO UNITÁRIO	TOTAL
88274 MARMORISTA/GRANITEIRO COM ENCARGOS COMPLEMENTARES	SINAPI	H	1,18800000	20,06	23,83
88316 SERVENTE COM ENCARGOS COMPLEMENTARES	SINAPI	H	0,59400000	14,78	8,78
TOTAL SERVIÇO:					32,61
VALOR:					230,23
VALOR ENCARGOS (83.85%):					10,37
VALOR BDI (29.77%):					68,54
VALOR COM BDI:					298,77

## 11.1. 101506 - ENTRADA DE ENERGIA ELETRICA, AEREA, TRIFASICA, COM CAIXA DE SOBREPOR, CABO DE 16 MM2 E DISJUNTOR DIN 50A (NAO INCLUSO O POSTE DE CONCRETO). AF\_07/2020 P (UN)

MATERIAL	FORTE	UNID	COEFICIENTE	PREÇO UNITÁRIO	TOTAL
00001094 ARMACAO VERTICAL COM HASTE E CONTRA-PINO, EM CHAPA DE ACO GALVANIZADO 3/16", COM 1 ESTRIBO, SEM ISOLADOR	SINAPI	UN	1,00000000	11,92	11,92
00011267 ARRUELA LISA, REDONDA, DE LATAO POLIDO, DIAMETRO NOMINAL 5/8", DIAMETRO EXTERNO = 34 MM, DIAMETRO DO FURO = 17 MM, ESPESSURA = *2,5* MM	SINAPI	UN	2,00000000	0,59	1,18
00011950 BUCHA DE NYLON SEM ABA S6, COM PARAFUSO DE 4,20 X 40 MM EM ACO ZINCADO COM ROSCA SOBERBA, CABECA CHATA E FENDA PHILLIPS	SINAPI	UN	4,00000000	0,23	0,92
00034643 CAIXA INSPECAO EM POLIETILENO PARA ATERRAMENTO E PARA RAIOS DIAMETRO = 300 MM	SINAPI	UN	1,00000000	11,75	11,75
00039809 CAIXA PARA MEDIDOR POLIFASICO, EM POLICARBONATO / TERMOPLASTICO, PARA ALOJAR 1 DISJUNTOR (PADRAO DA CONCESSIONARIA LOCAL)	SINAPI	UN	1,00000000	91,58	91,58
00011864 CONECTOR METALICO TIPO PARAFUSO FENDIDO (SPLIT BOLT), PARA CABOS ATE 95 MM2	SINAPI	UN	1,00000000	20,48	20,48
00014153 FITA METALICA PERFURADA, L = *18* MM, ROLO DE 30 M, CARGA RECOMENDADA = *30* KGF	SINAPI	UN	0,06000000	39,61	2,38
00003398 ISOLADOR DE PORCELANA, TIPO BOLDANA, DIMENSOES DE *72* X *72* MM, PARA USO EM BAIXA TENSÃO	SINAPI	UN	1,00000000	3,40	3,40
00004346 PARAFUSO DE FERRO POLIDO, SEXTAVADO, COM ROSCA PARCIAL DIAMETRO 5/8", COMPRIMENTO 6", COM PORCA E ARRUELA DE PRESSAO MEDIA	SINAPI	UN	3,00000000	5,27	15,81
00039997 PORCA ZINCADA, SEXTAVADA, DIAMETRO 1/4"	SINAPI	UN	2,00000000	0,16	0,32
00039996 VERGALHAO ZINCADO ROSCA TOTAL, 1/4 " (6,3 MM)	SINAPI	M	0,16640000	2,69	0,45
TOTAL MATERIAL:					160,19
SERVIÇO	FORTE	UNID	COEFICIENTE	PREÇO UNITÁRIO	TOTAL
100578 ASSENTAMENTO DE POSTE DE CONCRETO COM COMPRIMENTO NOMINAL DE 9 M, CARGA NOMINAL MENOR OU IGUAL A 1000 DAN, ENGASTAMENTO SIMPLES COM 1,5 M DE SOLO (NÃO INCLUI FORNECIMENTO). AF_11/2019	SINAPI	UN	1,00000000	289,51	289,51
88247 AUXILIAR DE ELETRICISTA COM ENCARGOS COMPLEMENTARES	SINAPI	H	0,38970000	14,82	5,78
91935 CABO DE COBRE FLEXÍVEL ISOLADO, 16 MM², ANTI-CHAMA 0,6/1,0 KV, PARA CIRCUITOS TERMINAIS - FORNECIMENTO E INSTALAÇÃO. AF_12/2015	SINAPI	M	22,20000000	16,97	376,73
96977 CORDOALHA DE COBRE NU 50 MM², ENTERRADA, SEM ISOLADOR - FORNECIMENTO E INSTALAÇÃO. AF_12/2017	SINAPI	M	1,95000000	32,76	63,88
91919 CURVA 180 GRAUS PARA ELETRODUTO, PVC, ROSCÁVEL, DN 32 MM (1?), PARA CIRCUITOS TERMINAIS, INSTALADA EM PAREDE - FORNECIMENTO E INSTALAÇÃO. AF_12/2015	SINAPI	UN	1,00000000	12,32	12,32

A.I.L CONSTRUTORA LTDA-ME  
CNPJ: 15.621.138/0001-85

Fco. Pinto de Macedo Junior  
SÓCIO ADMINISTRADOR

A.I.L Construtora Ltda  
CNPJ: 15.621.138/0001-85

Francisco Pereira de Sousa  
Engº Civil CREA RN 2637-D

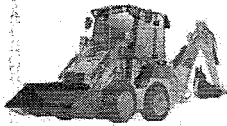

# A.I.L. CONSTRUTORA LTDA - ME

6688

CNPJ: 15.621.138/0001-85 RUA AUGUSTO DIAS DE OLIVEIRA, 815 - NOVO JUAZEIRO - JUAZEIRO DO NORTE - CE CEP: 63.031.760 - TEL. (88) 21416322  
Whatsapp 99957-8210. E-mail: a.i.l.construtoraltda@hotmail.com

91917	CURVA 90 GRAUS PARA ELETRODUTO, PVC, ROSCÁVEL, DN 32 MM (1"), PARA CIRCUITOS TERMINAIS, INSTALADA EM PAREDE - FORNECIMENTO E INSTALAÇÃO. AF_12/2015	SINAPI	UN	1,00000000	11,30	11,30
93673	DISJUNTOR TRIPOLAR TIPO DIN, CORRENTE NOMINAL DE 50A - FORNECIMENTO E INSTALAÇÃO. AF_10/2020	SINAPI	UN	1,00000000	63,50	63,50
88264	ELETRICISTA COM ENCARGOS COMPLEMENTARES	SINAPI	H	3,50780000	18,76	65,81
91872	ELETRODUTO RÍGIDO ROSCÁVEL, PVC, DN 32 MM (1"), PARA CIRCUITOS TERMINAIS, INSTALADO EM PAREDE - FORNECIMENTO E INSTALAÇÃO. AF_12/2015	SINAPI	M	6,05000000	10,73	64,92
96986	HASTE DE ATERRAMENTO 3/4 PARA SPDA - FORNECIMENTO E INSTALAÇÃO. AF_12/2017	SINAPI	UN	1,00000000	70,20	70,20
91885	LUVA PARA ELETRODUTO, PVC, ROSCÁVEL, DN 32 MM (1"), PARA CIRCUITOS TERMINAIS, INSTALADA EM PAREDE - FORNECIMENTO E INSTALAÇÃO. AF_12/2015	SINAPI	UN	1,00000000	6,96	6,96
TOTAL SERVIÇO:						1.030,91
VALOR:						1.191,10
VALOR ENCARGOS (83.85%):						108,35
VALOR BDI (29.77%):						354,59
VALOR COM BDI:						1.545,69

## 11.2. 101489 - ENTRADA DE ENERGIA ELÉTRICA, AEREA, MONOFASICA, COM CAIXA DE SOBREPOR, CABO DE 10 MM2 E DISJUNTOR DIN 50A (NAO INCLUSO O POSTE DE CONCRETO). AF\_07/2020\_P (UN)

		FONTE	UNID	COEFICIENTE	PREÇO UNITÁRIO	TOTAL
00001094	ARMAÇAO VERTICAL COM HASTE E CONTRA-PINGO, EM CHAPA DE AÇO GALVANIZADO 3/16", COM 1 ESTRIBO, SEM ISOLADOR	SINAPI	UN	1,00000000	11,92	11,92
00012267	ARRUELA LISA, REDONDA, DE LATAO POLIDO, DIAMETRO NOMINAL 5/8", DIAMETRO EXTERNO = 34 MM, DIAMETRO DO FURO = 17 MM, ESPESSURA = *2,5* MM	SINAPI	UN	2,00000000	0,59	1,18
00011950	BUCHA DE NYLON SEM ABA S6, COM PARAFUSO DE 4,20 X 40 MM EM AÇO ZINCADO COM ROSCA SOBERBA, CABECA CHATA E FENDA PHILLIPS	SINAPI	UN	4,00000000	0,23	0,92
00034643	CAIXA INSPECAO EM POLIETILENO PARA ATERRAMENTO E PARA RAIOS DIAMETRO = 300 MM	SINAPI	UN	1,00000000	11,75	11,75
00039808	CAIXA PARA MEDIDOR MONOFASICO, EM POLICARBONATO / TERMOPLASTICO, PARA ALOJAR 1 DISJUNTOR (PADRAO DA CONCESSIONARIA LOCAL)	SINAPI	UN	1,00000000	38,61	38,61
00011864	CONECTOR METALICO TIPO PARAFUSO FENDIDO (SPLIT BOLT), PARA CABOS ATE 95 MM2	SINAPI	UN	1,00000000	20,48	20,48
00014153	FITA METALICA PERFURADA, L = *18* MM, ROLO DE 30 M, CARGA RECOMENDADA = *30* KGF	SINAPI	UN	0,08000000	39,61	2,38
00003398	ISOLADOR DE PORCELANA, TIPO ROLDANA, DIMENSOES DE *72* X *72* MM, PARA USO EM BAIXA TENSÃO	SINAPI	UN	1,00000000	3,40	3,40
00004346	PARAFUSO DE FERRO POLIDO, SEXTAVADO, COM ROSCA PARCIAL, DIAMETRO 5/8", COMPRIMENTO 6", COM PORCA E ARRUELA DE PRESSAO MEDIA	SINAPI	UN	3,00000000	5,27	15,81
00039997	PORCA ZINCADA, SEXTAVADA, DIAMETRO 1/4"	SINAPI	UN	2,00000000	0,16	0,32
00039996	VERGALHAO ZINCADO ROSCA TOTAL, 1/4" (6,3 MM)	SINAPI	M	0,16640000	2,69	0,45
TOTAL MATERIAL:						107,22

		FONTE	UNID	COEFICIENTE	PREÇO UNITÁRIO	TOTAL
100578	ASSENTAMENTO DE POSTE DE CONCRETO COM COMPRIMENTO NOMINAL DE 9 M, CARGA NOMINAL MENOR OU IGUAL A 1000 DAN, ENGASTAMENTO SIMPLES COM 1,5 M DE SOLO (NÃO INCLUI FORNECIMENTO). AF_11/2019	SINAPI	UN	1,00000000	289,51	289,51
88247	AUXILIAR DE ELETRICISTA COM ENCARGOS COMPLEMENTARES	SINAPI	H	0,38970000	14,82	5,78
91933	CABO DE COBRE FLEXÍVEL ISOLADO, 10 MM², ANTI-CHAMA 0,6/1,0 KV, PARA CIRCUITOS TERMINAIS - FORNECIMENTO E INSTALAÇÃO. AF_12/2015	SINAPI	M	11,00000000	11,13	122,43
96977	CORDOALHA DE COBRE NU 50 MM², ENTERRADA, SEM ISOLADOR - FORNECIMENTO E INSTALAÇÃO. AF_12/2017	SINAPI	M	1,95000000	32,76	63,88
91919	CURVA 180 GRAUS PARA ELETRODUTO, PVC, ROSCÁVEL, DN 32 MM (1"), PARA CIRCUITOS TERMINAIS, INSTALADA EM PAREDE - FORNECIMENTO E INSTALAÇÃO. AF_12/2015	SINAPI	UN	1,00000000	12,32	12,32
91917	CURVA 90 GRAUS PARA ELETRODUTO, PVC, ROSCÁVEL, DN 32 MM (1"), PARA CIRCUITOS TERMINAIS, INSTALADA EM PAREDE - FORNECIMENTO E INSTALAÇÃO. AF_12/2015	SINAPI	UN	1,00000000	11,30	11,30
93659	DISJUNTOR MONOPOLAR TIPO DIN, CORRENTE NOMINAL DE 50A - FORNECIMENTO E INSTALAÇÃO. AF_10/2020	SINAPI	UN	1,00000000	16,19	16,19

A.I.L. CONSTRUTORA LTDA-ME  
CNPJ: 15.621.138/0001-85

Fco. Pinto de Macedo Junior  
SÓCIO ADMINISTRADOR

A.I.L. Construtora Ltda  
CNPJ: 15.621.138/0001-85

Francisco Pereira de Sousa  
Engº Civil CREA RN 2637-D





# A.I.L. CONSTRUTORA LTDA - ME

6689

CNPJ: 15.621.138/0001-85 RUA AUGUSTO DIAS DE OLIVEIRA, 815 - NOVO  
 JUAZEIRO - JUAZEIRO DO NORTE - CE CEP: 63.031.760 - TEL. (88) 21416322  
 Whatsapp 99957-8210. E-mail: a.i.l.construtoraltda@hotmail.com

88264	ELETRICISTA COM ENCARGOS COMPLEMENTARES	SINAPI	H	3,50780000	18,76	65,81
91872	ELETRODUTO RÍGIDO ROSCÁVEL, PVC, DN 32 MM (1"), PARA CIRCUITOS TERMINAIS, INSTALADO EM PAREDE - FORNECIMENTO E INSTALAÇÃO. AF_12/2015	SINAPI	M	6,05000000	10,73	64,92
96986	HASTE DE ATERRAMENTO 3/4 PARA SPDA - FORNECIMENTO E INSTALAÇÃO. AF_12/2017	SINAPI	UN	1,00000000	70,20	70,20
91885	LUVA PARA ELETRODUTO, PVC, ROSCÁVEL, DN 32 MM (1"), PARA CIRCUITOS TERMINAIS, INSTALADA EM PAREDE - FORNECIMENTO E INSTALAÇÃO. AF_12/2015	SINAPI	UN	1,00000000	6,98	6,98
TOTAL SERVIÇO:						729,30
VALOR:						836,52
VALOR ENCARGOS (83.85%):						87,09
VALOR BDI (29.77%):						249,03
VALOR COM BDI:						1.085,55

### 11.3. 00005033 - POSTE DE CONCRETO DUPLO T, TIPO B, 300 KG, H = 9 M (NBR 8451) (UN)

VALOR:	540,00
VALOR ENCARGOS:	0,00
VALOR BDI (29.77%):	160,76
VALOR COM BDI:	700,76

### 11.4. 00005034 - POSTE DE CONCRETO CIRCULAR, 600 KG, H = 10 M (NBR 8451) (UN)

VALOR:	1.043,84
VALOR ENCARGOS:	0,00
VALOR BDI (29.77%):	310,75
VALOR COM BDI:	1.354,59

### 11.5. 100579 - ASSENTAMENTO DE POSTE DE CONCRETO COM COMPRIMENTO NOMINAL DE 10 M, CARGA NOMINAL MENOR OU IGUAL A 1000 DAN, ENGASTAMENTO SIMPLES COM 1,6 M DE SOLO (NÃO INCLUI FORNECIMENTO). AF\_11/2019 (UN)

MATERIAL	QUANTIDADE	UNID	COEFICIENTE	PREÇO UNITÁRIO	TOTAL
00000863	CABO DE COBRE NU 35 MM2 MEIO-DURO	SINAPI	M	10,00000000	206,40
TOTAL MATERIAL:					206,40
SERVIÇO	QUANTIDADE	UNID	COEFICIENTE	PREÇO UNITÁRIO	TOTAL
88247	AUXILIAR DE ELETRICISTA COM ENCARGOS COMPLEMENTARES	SINAPI	H	1,32700000	19,67
88264	ELETRICISTA COM ENCARGOS COMPLEMENTARES	SINAPI	H	4,31200000	80,89
5928	GUINDAUTO HIDRÁULICO, CAPACIDADE MÁXIMA DE CARGA 6200 KG, MOMENTO MÁXIMO DE CARGA 11,7 TM, ALCANCE MÁXIMO HORIZONTAL 9,70 M, INCLUSIVE CAMINHÃO TOCO PBT 16.000 KG, POTÊNCIA DE 189 CV - CHP DIURNO. AF_06/2014	SINAPI	CHP	0,07800000	10,42
TOTAL SERVIÇO:					110,98
VALOR:					317,38
VALOR ENCARGOS (83.85%):					31,88
VALOR BDI (29.77%):					94,48
VALOR COM BDI:					411,86

### 11.6. 101877 - QUADRO DE DISTRIBUIÇÃO DE ENERGIA EM PVC, DE EMBUTIR, SEM BARRAMENTO, PARA 3 DISJUNTORES - FORNECIMENTO E INSTALAÇÃO. AF\_10/2020 (UN)

MATERIAL	QUANTIDADE	UNID	COEFICIENTE	PREÇO UNITÁRIO	TOTAL
00039794	QUADRO DE DISTRIBUIÇÃO, SEM BARRAMENTO, EM PVC, DE EMBUTIR, PARA 3 DISJUNTORES NEMA OU 4 DISJUNTORES DIN	SINAPI	UN	1,00000000	18,14
TOTAL MATERIAL:					18,14
SERVIÇO	QUANTIDADE	UNID	COEFICIENTE	PREÇO UNITÁRIO	TOTAL

A.I.L. CONSTRUTORA LTDA-ME  
 CNPJ: 15.621.138/0001-85

Fco. Pinto de Macedo Junior  
 SÓCIO ADMINISTRADOR

A.I.L. Construtora Ltda  
 CNPJ: 15.621.138/0001-85

Francisco Pereira de Sousa  
 Engº Civil CREA RN 2637-D



# A.I.L. CONSTRUTORA LTDA - ME

CNPJ: 15.621.138/0001-85 RUA AUGUSTO DIAS DE OLIVEIRA, 815 - NOVO JUAZEIRO - JUAZEIRO DO NORTE - CE CEP: 63.031.760 - TEL. (88) 21416322  
 Whatsapp 99957-8210. E-mail: a.i.l.construtoraltda@hotmail.com

6630

QUANTIDADE	DESCRIÇÃO	SINAPI	UNID	COEFICIENTE	PREÇO UNITÁRIO	TOTAL
87367	ARGAMASSA TRAÇO 1:1:6 (EM VOLUME DE CIMENTO, CAL E AREIA MÉDIA ÚMIDA) PARA EMBOÇO/MASSA ÚNICA/ASSENTAMENTO DE ALVENARIA DE VEDAÇÃO, PREPARO MANUAL. AF_08/2019	SINAPI	M3	0,00340000	402,61	1,37
88247	AUXILIAR DE ELETRICISTA COM ENCARGOS COMPLEMENTARES	SINAPI	H	0,29140000	14,82	4,32
88264	ELETRICISTA COM ENCARGOS COMPLEMENTARES	SINAPI	H	0,29140000	18,76	5,47
<b>TOTAL SERVIÇO:</b>						11,16
<b>VALOR:</b>						29,30
<b>VALOR ENCARGOS (83.85%):</b>						3,14
<b>VALOR BDI (29.77%):</b>						8,72
<b>VALOR COM BDI:</b>						38,02

### 11.7. 101876 - QUADRO DE DISTRIBUIÇÃO DE ENERGIA EM PVC, DE EMBUTIR, SEM BARRAMENTO, PARA 6 DISJUNTORES - FORNECIMENTO E INSTALAÇÃO. AF\_10/2020 (UN)

MATERIAL		FONTE	UNID	COEFICIENTE	PREÇO UNITÁRIO	TOTAL
00039795	QUADRO DE DISTRIBUICAO, SEM BARRAMENTO, EM PVC, DE EMBUTIR, PARA 6 DISJUNTORES NEMA OU 8 DISJUNTORES DIN	SINAPI	UN	1,00000000	28,66	28,66
<b>TOTAL MATERIAL:</b>						28,66
SERVIÇO		FONTE	UNID	COEFICIENTE	PREÇO UNITÁRIO	TOTAL
87367	ARGAMASSA TRAÇO 1:1:6 (EM VOLUME DE CIMENTO, CAL E AREIA MÉDIA ÚMIDA) PARA EMBOÇO/MASSA ÚNICA/ASSENTAMENTO DE ALVENARIA DE VEDAÇÃO, PREPARO MANUAL. AF_08/2019	SINAPI	M3	0,00440000	402,61	1,77
88247	AUXILIAR DE ELETRICISTA COM ENCARGOS COMPLEMENTARES	SINAPI	H	0,32590000	14,82	4,83
88264	ELETRICISTA COM ENCARGOS COMPLEMENTARES	SINAPI	H	0,32590000	18,76	6,11
<b>TOTAL SERVIÇO:</b>						12,71
<b>VALOR:</b>						41,37
<b>VALOR ENCARGOS (83.85%):</b>						3,53
<b>VALOR BDI (29.77%):</b>						12,32
<b>VALOR COM BDI:</b>						53,69

### 11.8. C4765 - ATERRAMENTO COMPLETO C/ HASTE COPPERWELD 5/8" X 2.40M (UN)

MAO DE OBRA		FONTE	UNID	COEFICIENTE	PREÇO UNITÁRIO	TOTAL
10042	AJUDANTE DE ELETRICISTA	SEINFRA	H	3,50000000	16,77	58,70
12312	ELETRICISTA	SEINFRA	H	1,50000000	20,77	31,16
<b>TOTAL MAO DE OBRA:</b>						89,86
MATERIAL		FONTE	UNID	COEFICIENTE	PREÇO UNITÁRIO	TOTAL
10339	CABO COBRE NU 35MM2	SEINFRA	M	3,00000000	18,89	56,67
10421	CAIXA INSPEÇÃO DO TERRA	SEINFRA	UN	1,00000000	38,72	38,72
10841	CONECTOR PARA HASTE TERRA	SEINFRA	UN	1,00000000	1,94	1,94
12352	HASTE-DE ATERRAMENTO COPPERWELD 5/8" X 2.40M	SEINFRA	UN	1,00000000	28,05	28,05
<b>TOTAL MATERIAL:</b>						125,38
<b>VALOR:</b>						215,24
<b>VALOR ENCARGOS (83.85%):</b>						54,98
<b>VALOR BDI (29.77%):</b>						64,08
<b>VALOR COM BDI:</b>						279,32

### 11.9. 93654 - DISJUNTOR MONOPOLAR TIPO DIN, CORRENTE NOMINAL DE 16A - FORNECIMENTO E INSTALAÇÃO. AF\_10/2020 (UN)

MATERIAL		FONTE	UNID	COEFICIENTE	PREÇO UNITÁRIO	TOTAL
00034653	DISJUNTOR TIPO DIN/IEC, MONOPOLAR DE 6 ATE 32A	SINAPI	UN	1,00000000	5,78	5,78
00001570	TERMINAL A COMPRESSAO EM COBRE ESTANHADO PARA CABO 2,5 MM2, 1 FURO E 1 COMPRESSAO, PARA PARAFUSO DE FIXACAO M5	SINAPI	UN	1,00000000	0,64	0,64

A.I.L. CONSTRUTORA LTDA-ME  
 CNPJ: 15.621.138/0001-85  
 Fco. Pinto de Macedo Junior  
 SÓCIO ADMINISTRADOR

A.I.L. Construtora Ltda  
 CNPJ: 15.621.138/0001-85  
 Francisco Pereira de Sousa  
 Engº Civil CREA RN 2637-D



# A.I.L. CONSTRUTORA LTDA - ME

6631

CNPJ: 15.621.138/0001-85 RUA AUGUSTO DIAS DE OLIVEIRA, 815 - NOVO JUAZEIRO - JUAZEIRO DO NORTE - CE CEP: 63.031.760 - TEL. (88) 21416322  
Whatsapp 99957-8210. E-mail: a.i.l.construtoraltda@hotmail.com

SERVIÇO	FONTE	UNID	COEFICIENTE	PREÇO UNITÁRIO	TOTAL	
88247	AUXILIAR DE ELETRICISTA COM ENCARGOS COMPLEMENTARES	SINAPI	H	0,04760000	14,82	0,71
88264	ELETRICISTA COM ENCARGOS COMPLEMENTARES	SINAPI	H	0,04760000	18,76	0,89
TOTAL SERVIÇO:					1,60	
VALOR:					8,02	
VALOR ENCARGOS (83.85%):					0,48	
VALOR BDI (29.77%):					2,39	
VALOR COM BDI:					10,41	

**11.10. 93655 - DISJUNTOR MONOPOLAR TIPO DIN, CORRENTE NOMINAL DE 20A - FORNECIMENTO E INSTALAÇÃO AF\_10/2020 (UN)**

MATERIAL	FONTE	UNID	COEFICIENTE	PREÇO UNITÁRIO	TOTAL	
00034653	DISJUNTOR TIPO DIN/IEC, MONOPOLAR DE 6 ATE 32A	SINAPI	UN	1,00000000	5,78	5,78
00001571	TERMINAL A COMPRESSAO EM COBRE ESTANHADO PARA CABO 4 MM2, 1 FURO E 1 COMPRESSAO, PARA PARAFUSO DE FIXACAO M5	SINAPI	UN	1,00000000	0,83	0,83
TOTAL MATERIAL:					6,61	

SERVIÇO	FONTE	UNID	COEFICIENTE	PREÇO UNITÁRIO	TOTAL	
88247	AUXILIAR DE ELETRICISTA COM ENCARGOS COMPLEMENTARES	SINAPI	H	0,06630000	14,82	0,98
88264	ELETRICISTA COM ENCARGOS COMPLEMENTARES	SINAPI	H	0,06630000	18,76	1,24
TOTAL SERVIÇO:					2,22	
VALOR:					8,83	
VALOR ENCARGOS (83.85%):					0,67	
VALOR BDI (29.77%):					2,63	
VALOR COM BDI:					11,46	

**11.11. 91854 - ELETRODUTO FLEXIVEL CORRUGADO, PVC, DN 25 MM (3/4"), PARA CIRCUITOS TERMINAIS, INSTALADO EM PAREDE - FORNECIMENTO E INSTALAÇÃO. AF\_12/2015 (M)**

MATERIAL	FONTE	UNID	COEFICIENTE	PREÇO UNITÁRIO	TOTAL	
00002688	ELETRODUTO PVC FLEXIVEL CORRUGADO, COR AMARELA, DE 25 MM	SINAPI	M	1,01700000	1,40	1,42
TOTAL MATERIAL:					1,42	

SERVIÇO	FONTE	UNID	COEFICIENTE	PREÇO UNITÁRIO	TOTAL	
88247	AUXILIAR DE ELETRICISTA COM ENCARGOS COMPLEMENTARES	SINAPI	H	0,14400000	14,82	2,13
88264	ELETRICISTA COM ENCARGOS COMPLEMENTARES	SINAPI	H	0,14400000	18,76	2,70
TOTAL SERVIÇO:					4,83	
VALOR:					6,25	
VALOR ENCARGOS (83.85%):					1,46	
VALOR BDI (29.77%):					1,86	
VALOR COM BDI:					8,11	

**11.12. 91872 - ELETRODUTO RIGIDO ROSCAVEL, PVC, DN 32 MM (1"), PARA CIRCUITOS TERMINAIS, INSTALADO EM PAREDE - FORNECIMENTO E INSTALAÇÃO. AF\_12/2015 (M)**

MATERIAL	FONTE	UNID	COEFICIENTE	PREÇO UNITÁRIO	TOTAL	
00002685	ELETRODUTO DE PVC RIGIDO ROSCAVEL DE 1", SEM LUVA	SINAPI	M	1,01700000	4,14	4,21
TOTAL MATERIAL:					4,21	

SERVIÇO	FONTE	UNID	COEFICIENTE	PREÇO UNITÁRIO	TOTAL	
88247	AUXILIAR DE ELETRICISTA COM ENCARGOS COMPLEMENTARES	SINAPI	H	0,19400000	14,82	2,88
88264	ELETRICISTA COM ENCARGOS COMPLEMENTARES	SINAPI	H	0,19400000	18,76	3,64
TOTAL SERVIÇO:					6,52	
VALOR:					10,73	

A.I.L. CONSTRUTORA LTDA-ME  
CNPJ: 15.621/138/0001-85

Fco. Pinto de Macedo Junior  
SÓCIO ADMINISTRADOR

A.I.L. Construtora Ltda  
CNPJ: 15.621.138/0001-85

Francisco Pereira de Sousa  
Engº Civil CREA RN 2637-D



# A.I.L. CONSTRUTORA LTDA - ME

6632

CNPJ: 15.621.138/0001-85 RUA AUGUSTO DIAS DE OLIVEIRA, 815 - NOVO JUAZEIRO - JUAZEIRO DO NORTE - CE CEP: 63.031.760 - TEL. (88) 21416322  
Whatsapp 99957-8210. E-mail: a.i.l.construtoraltda@hotmail.com

VALOR ENCARGOS (83.85%):	1,99
VALOR BDI (29.77%):	3,19
VALOR COM BDI:	13,92

## 11.13. 97882 - CAIXA ENTERRADA ELETRICA RETANGULAR, EM CONCRETO PRE-MOLDADO, FUNDO COM BRITA, DIMENSOES INTERNAS: 0,4X0,4X0,4 M. AF\_12/2020 (UN)

MATERIAL	FORNecedor	UNID	COEFICIENTE	PREÇO UNITÁRIO	TOTAL
00043430	CAIXA DE CONCRETO ARMADO PRE-MOLDADO, SEM FUNDO, QUADRADA, DIMENSOES DE 0,40 X 0,40 X 0,40 M	SINAPI	UN	1,00000000	66,76
TOTAL MATERIAL:					66,76

SERVICO	FORNecedor	UNID	COEFICIENTE	PREÇO UNITÁRIO	TOTAL
88309	PEDREIRO COM ENCARGOS COMPLEMENTARES	SINAPI	H	0,07450000	18,61
97734	PEÇA RETANGULAR PRÉ-MOLDADA, VOLUME DE CONCRETO DE 10 A 30 LITROS, TAXA DE AÇO APROXIMADA DE 30KG/M³. AF_01/2018	SINAPI	M3	0,01480000	2,011,63
101619	PREPARO DE FUNDO DE VALA COM LARGURA MENOR QUE 1,5M, COM CAMADA DE BRITA, LANÇAMENTO MANUAL. AF_08/2020	SINAPI	M2	0,04900000	165,65
88316	SERVENTE COM ENCARGOS COMPLEMENTARES	SINAPI	H	0,07450000	14,78
TOTAL SERVICOS:					46,38

VALOR:	107,14
VALOR ENCARGOS (83.85%):	8,77
VALOR BDI (29.77%):	31,90
VALOR COM BDI:	139,04

## 11.14. 91940 - CAIXA RETANGULAR 4" X 2" MÉDIA (1,30 M DO PISO), PVC, INSTALADA EM PAREDE - FORNECIMENTO E INSTALAÇÃO. AF\_12/2015 (UN)

MATERIAL	FORNecedor	UNID	COEFICIENTE	PREÇO UNITÁRIO	TOTAL
00001872	CAIXA DE PASSAGEM, EM PVC, DE 4" X 2", PARA ELETRODUTO FLEXIVEL CORRUGADO	SINAPI	UN	1,00000000	1,21
TOTAL MATERIAL:					1,21

SERVICO	FORNecedor	UNID	COEFICIENTE	PREÇO UNITÁRIO	TOTAL
88629	ARGAMASSA TRAÇO 1:3 (EM VOLUME DE CIMENTO E AREIA MÉDIA ÚMIDA), PREPARO MANUAL. AF_08/2019	SINAPI	M3	0,00090000	393,70
88247	AUXILIAR DE ELETRICISTA COM ENCARGOS COMPLEMENTARES	SINAPI	H	0,24700000	14,82
88264	ELETRICISTA COM ENCARGOS COMPLEMENTARES	SINAPI	H	0,24700000	18,76
TOTAL SERVICOS:					8,84

VALOR:	9,85
VALOR ENCARGOS (83.85%):	2,55
VALOR BDI (29.77%):	2,93
VALOR COM BDI:	12,78

# A.I.L. CONSTRUTORA

## 11.15. 91939 - CAIXA RETANGULAR 4" X 2" ALTA (2,00 M DO PISO), PVC, INSTALADA EM PAREDE - FORNECIMENTO E INSTALAÇÃO. AF\_12/2015 (UN)

MATERIAL	FORNecedor	UNID	COEFICIENTE	PREÇO UNITÁRIO	TOTAL
00001872	CAIXA DE PASSAGEM, EM PVC, DE 4" X 2", PARA ELETRODUTO FLEXIVEL CORRUGADO	SINAPI	UN	1,00000000	1,21
TOTAL MATERIAL:					1,21

SERVICO	FORNecedor	UNID	COEFICIENTE	PREÇO UNITÁRIO	TOTAL
88629	ARGAMASSA TRAÇO 1:3 (EM VOLUME DE CIMENTO E AREIA MÉDIA ÚMIDA), PREPARO MANUAL. AF_08/2019	SINAPI	M3	0,00090000	393,70
88247	AUXILIAR DE ELETRICISTA COM ENCARGOS COMPLEMENTARES	SINAPI	H	0,51900000	14,82
88264	ELETRICISTA COM ENCARGOS COMPLEMENTARES	SINAPI	H	0,51900000	18,76
TOTAL SERVICOS:					17,78

VALOR:	18,99
VALOR ENCARGOS (83.85%):	5,33

A.I.L. CONSTRUTORA LTDA-ME  
CNPJ: 15.621.138/0001-85

Fco. Pinto de Macedo Junior  
SÓCIO ADMINISTRADOR

A.I.L. Construtora Ltda  
CNPJ: 15.621.138/0001-85

Francisco Pereira de Sousa  
Engº Civil CREA RN 2637-D



# A.I.L. CONSTRUTORA LTDA - ME

CNPJ: 15.621.138/0001-85 RUA AUGUSTO DIAS DE OLIVEIRA, 815 - NOVO JUAZEIRO - JUAZEIRO DO NORTE - CE CEP: 63.031.760 - TEL. (88) 21416322  
 Whatsapp 99957-8210. E-mail: a.i.l.construtoraltda@hotmail.com

6633

VALOR BDI (29.77%):	5,66
VALOR COM BDI:	24,64

11.16. 91927 - CABO DE COBRE FLEXIVEL ISOLADO, 2,5 MM², ANTI-CHAMA 0,6/1,0 KV, PARA CIRCUITOS TERMINAIS - FORNECIMENTO E INSTALAÇÃO. AF_12/2015 (M)						
MATERIAL		FONTE	UNID	COEFICIENTE	PREÇO UNITÁRIO	TOTAL
00001022	CABO DE COBRE, FLEXIVEL, CLASSE 4 OU 5, ISOLACAO EM PVC/A, ANTICHAMA BWF-B, COBERTURA PVC-ST1, ANTICHAMA BWF-B, 1 CONDUTOR, 0,6/1 KV, SECAO NOMINAL 2,5 MM2	SINAPI	M	1,19000000	2,28	2,71
00021127	FITA ISOLANTE ADESIVA ANTICHAMA, USO ATE 750 V, EM ROLO DE 19 MM X 5 M	SINAPI	UN	0,00900000	3,86	0,03
TOTAL MATERIAL:						2,74
SERVICO		FONTE	UNID	COEFICIENTE	PREÇO UNITÁRIO	TOTAL
88247	AUXILIAR DE ELETRICISTA COM ENCARGOS COMPLEMENTARES	SINAPI	H	0,03000000	14,82	0,44
88264	ELETRICISTA COM ENCARGOS COMPLEMENTARES	SINAPI	H	0,03000000	18,76	0,56
TOTAL SERVICOS:						1,00
VALOR:						3,74
VALOR ENCARGOS (83.85%):						0,30
VALOR BDI (29.77%):						1,11
VALOR COM BDI:						4,85

11.17. 91931 - CABO DE COBRE FLEXIVEL ISOLADO, 6 MM², ANTI-CHAMA 0,6/1,0 KV, PARA CIRCUITOS TERMINAIS - FORNECIMENTO E INSTALAÇÃO. AF_12/2015 (M)						
MATERIAL		FONTE	UNID	COEFICIENTE	PREÇO UNITÁRIO	TOTAL
00000994	CABO DE COBRE, FLEXIVEL, CLASSE 4 OU 5, ISOLACAO EM PVC/A, ANTICHAMA BWF-B, COBERTURA PVC-ST1, ANTICHAMA BWF-B, 1 CONDUTOR, 0,6/1 KV, SECAO NOMINAL 6 MM2	SINAPI	M	1,19000000	4,47	5,32
00021127	FITA ISOLANTE ADESIVA ANTICHAMA, USO ATE 750 V, EM ROLO DE 19 MM X 5 M	SINAPI	UN	0,00900000	3,86	0,03
TOTAL MATERIAL:						5,35
SERVICO		FONTE	UNID	COEFICIENTE	PREÇO UNITÁRIO	TOTAL
88247	AUXILIAR DE ELETRICISTA COM ENCARGOS COMPLEMENTARES	SINAPI	H	0,05200000	14,82	0,77
88264	ELETRICISTA COM ENCARGOS COMPLEMENTARES	SINAPI	H	0,05200000	18,76	0,98
TOTAL SERVICOS:						1,75
VALOR:						7,10
VALOR ENCARGOS (83.85%):						0,54
VALOR BDI (29.77%):						2,11
VALOR COM BDI:						9,21

11.18. 91953 - INTERRUPTOR SIMPLES (1 MÓDULO), 10A/250V, INCLUINDO SUPORTE E PLACA - FORNECIMENTO E INSTALAÇÃO. AF_12/2015 (UN)						
		FONTE	UNID	COEFICIENTE	PREÇO UNITÁRIO	TOTAL
91952	INTERRUPTOR SIMPLES (1 MÓDULO), 10A/250V, SEM SUPORTE E SEM PLACA - FORNECIMENTO E INSTALAÇÃO. AF_12/2015	SINAPI	UN	1,00000000	13,10	13,10
91956	SUPORTE PARAFUSADO COM PLACA DE ENCAIXE 4" X 2" MÉDIO (1,30 M DO PISO) PARA PONTO ELÉTRICO - FORNECIMENTO E INSTALAÇÃO. AF_12/2015	SINAPI	UN	1,00000000	5,91	5,91
TOTAL SERVICOS:						19,01
VALOR:						19,01
VALOR ENCARGOS (83.85%):						3,04
VALOR BDI (29.77%):						5,66
VALOR COM BDI:						24,67

11.19. 91959 - INTERRUPTOR SIMPLES (2 MÓDULOS), 10A/250V, INCLUINDO SUPORTE E PLACA - FORNECIMENTO E INSTALAÇÃO. AF_12/2015 (UN)						
SERVICO		FONTE	UNID	COEFICIENTE	PREÇO UNITÁRIO	TOTAL
[Empty row for service details]						

A.I.L. CONSTRUTORA LTDA-ME  
 CNPJ: 15.621.138/0001-85  
 Fco. Pinto de Macedo Junior  
 SÓCIO ADMINISTRADOR

A.I.L. Construtora Ltda  
 CNPJ: 15.621.138/0001-85  
 Francisco Pereira de Sousa  
 Engº Civil CREA RN 2637-D





# A.I.L. CONSTRUTORA LTDA - ME

6634

CNPJ: 15.621.138/0001-85 RUA AUGUSTO DIAS DE OLIVEIRA, 815 - NOVO JUAZEIRO - JUAZEIRO DO NORTE - CE CEP: 63.031.760 - TEL. (88) 21416322  
Whatsapp 99957-8210. E-mail: a.i.l.construtoraltda@hotmail.com

91958	INTERRUPTOR SIMPLES (2 MÓDULOS), 10A/250V, SEM SUPORTE E SEM PLACA - FORNECIMENTO E INSTALAÇÃO. AF_12/2015	SINAPI	UN	1,00000000	24,20	24,20
91946	SUPORTE PARAFUSADO COM PLACA DE ENCAIXE 4" X 2" MÉDIO (1,30 M DO PISO) PARA PONTO ELÉTRICO - FORNECIMENTO E INSTALAÇÃO. AF_12/2015	SINAPI	UN	1,00000000	5,91	5,91
TOTAL SERVIÇO:						30,11
VALOR:						30,11
VALOR ENCARGOS (83.85%):						4,74
VALOR BDI (29.77%):						8,96
VALOR COM BDI:						39,07

<b>11.20. 91992 - TOMADA ALTA DE EMBUTIR (1 MÓDULO), 2P+T 10 A, INCLUINDO SUPORTE E PLACA - FORNECIMENTO E INSTALAÇÃO. AF_12/2015 (UN)</b>						
SERVIÇO	FONTES	UNID	COEFICIENTE	PREÇO UNITÁRIO	TOTAL	
91946	SUPORTE PARAFUSADO COM PLACA DE ENCAIXE 4" X 2" MÉDIO (1,30 M DO PISO) PARA PONTO ELÉTRICO - FORNECIMENTO E INSTALAÇÃO. AF_12/2015	SINAPI	UN	1,00000000	5,91	5,91
91990	TOMADA ALTA DE EMBUTIR (1 MÓDULO), 2P+T 10 A, SEM SUPORTE E SEM PLACA - FORNECIMENTO E INSTALAÇÃO. AF_12/2015	SINAPI	UN	1,00000000	22,97	22,97
TOTAL SERVIÇO:						28,88
VALOR:						28,88
VALOR ENCARGOS (83.85%):						5,82
VALOR BDI (29.77%):						8,60
VALOR COM BDI:						37,48

<b>11.21. 91996 - TOMADA MÉDIA DE EMBUTIR (1 MÓDULO), 2P+T 10 A, INCLUINDO SUPORTE E PLACA - FORNECIMENTO E INSTALAÇÃO. AF_12/2015 (UN)</b>						
SERVIÇO	FONTES	UNID	COEFICIENTE	PREÇO UNITÁRIO	TOTAL	
91946	SUPORTE PARAFUSADO COM PLACA DE ENCAIXE 4" X 2" MÉDIO (1,30 M DO PISO) PARA PONTO ELÉTRICO - FORNECIMENTO E INSTALAÇÃO. AF_12/2015	SINAPI	UN	1,00000000	5,91	5,91
91994	TOMADA MÉDIA DE EMBUTIR (1 MÓDULO), 2P+T 10 A, SEM SUPORTE E SEM PLACA - FORNECIMENTO E INSTALAÇÃO. AF_12/2015	SINAPI	UN	1,00000000	16,66	16,66
TOTAL SERVIÇO:						22,57
VALOR:						22,57
VALOR ENCARGOS (83.85%):						3,89
VALOR BDI (29.77%):						6,72
VALOR COM BDI:						29,29

<b>11.22. 97592 - LUMINÁRIA TIPO PLAFON, DE SOBREPOR, COM 1 LÂMPADA LED DE 12/13 W, SEM REATOR - FORNECIMENTO E INSTALAÇÃO. AF_02/2020 (UN)</b>						
MATERIAL	FONTES	UNID	COEFICIENTE	PREÇO UNITÁRIO	TOTAL	
00039385	LUMINARIA LED PLAFON REDONDO DE SOBREPOR BIVOLT 12/13 W, D = *17* CM	SINAPI	UN	1,00000000	17,06	17,06
TOTAL MATERIAL:						17,06
SERVIÇO	FONTES	UNID	COEFICIENTE	PREÇO UNITÁRIO	TOTAL	
88247	AUXILIAR DE ELETRICISTA COM ENCARGOS COMPLEMENTARES	SINAPI	H	0,22310000	14,82	3,31
88264	ELETRICISTA COM ENCARGOS COMPLEMENTARES	SINAPI	H	0,53550000	18,76	10,05
TOTAL SERVIÇO:						13,36
VALOR:						30,42
VALOR ENCARGOS (83.85%):						4,16
VALOR BDI (29.77%):						9,06
VALOR COM BDI:						39,48

<b>11.23. 101666 - LUMINÁRIA DE LED PARA ILUMINAÇÃO PÚBLICA, DE 68 W ATÉ 97 W - FORNECIMENTO E INSTALAÇÃO. AF_08/2020 (UN)</b>						
--	--	--	--	--	--	--

A.I.L. CONSTRUTORA LTDA-ME  
CNPJ: 15.621.138/0001-85

Fco. Pinto de Macedo Junior  
SÓCIO ADMINISTRADOR

A.I.L. Construtora Ltda  
CNPJ: 15.621.138/0001-85

Francisco Pereira de Sousa  
Engº Civil CREA RN 2637-D



# A.I.L. CONSTRUTORA LTDA - ME

6835

CNPJ: 15.621.138/0001-85 RUA AUGUSTO DIAS DE OLIVEIRA, 815 - NOVO  
 JUAZEIRO - JUAZEIRO DO NORTE - CE CEP: 63.031.760 - TEL. (88) 21416322  
 Whatsapp 99957-8210. E-mail: a.i.l.construtoraltda@hotmail.com

MATERIAL	FORTE	UNID	COEFICIENTE	PREÇO UNITÁRIO	TOTAL	
00021127	FITA ISOLANTE ADESIVA ANTICHAMA, USO ATE 750V, EM ROLO DE 19 MM X 5 M	SINAPI	UN	0,01400000	3,86	0,08
00042246	LUMINARIA DE LED PARA ILUMINACAO PUBLICA, DE 68 W ATE 97 W, INVOLUCRO EM ALUMINIO OU ACO INOX	SINAPI	UN	1,00000000	390,84	390,84
TOTAL MATERIAL:					390,89	

SERVICO	FORTE	UNID	COEFICIENTE	PREÇO UNITÁRIO	TOTAL	
88247	AUXILIAR DE ELETRICISTA COM ENCARGOS COMPLEMENTARES	SINAPI	H	0,23810000	14,82	3,53
88264	ELETRICISTA COM ENCARGOS COMPLEMENTARES	SINAPI	H	0,23810000	18,76	4,47
5928	GUINDAUTO HIDRÁULICO, CAPACIDADE MÁXIMA DE CARGA 6200 KG, MOMENTO MÁXIMO DE CARGA 11,7 TM, ALCANCE MÁXIMO HORIZONTAL 9,70 M, INCLUSIVE CAMINHÃO TOCO PBT 16.000 KG, POTÊNCIA DE 189 CV - CHP DIURNO. AF_06/2014	SINAPI	CHP	0,23880000	133,58	31,90
TOTAL SERVICOS:					39,90	

VALOR:	430,79
VALOR ENCARGOS (83.85%):	3,59
VALOR BDI (29.77%):	128,25
VALOR COM BDI:	559,04

## 11 101632 - RELÉ FOTOELÉTRICO PARA COMANDO DE ILUMINAÇÃO EXTERNA 1000 W - FORNECIMENTO E INSTALAÇÃO. AF\_08/2020 (UN)

MATERIAL	FORTE	UNID	COEFICIENTE	PREÇO UNITÁRIO	TOTAL	
00021127	FITA ISOLANTE ADESIVA ANTICHAMA, USO ATE 750 V, EM ROLO DE 19 MM X 5 M	SINAPI	UN	0,02100000	3,86	0,08
00002510	RELE FOTOELÉTRICO INTERNO E EXTERNO BIVOLT 1000 W, DE CONECTOR, SEM BASE	SINAPI	UN	1,00000000	18,35	18,35
TOTAL MATERIAL:					18,43	

SERVICO	FORTE	UNID	COEFICIENTE	PREÇO UNITÁRIO	TOTAL	
88247	AUXILIAR DE ELETRICISTA COM ENCARGOS COMPLEMENTARES	SINAPI	H	0,01680000	14,82	0,25
88264	ELETRICISTA COM ENCARGOS COMPLEMENTARES	SINAPI	H	0,01680000	18,76	0,32
TOTAL SERVICOS:					0,57	

VALOR:	19,00
VALOR ENCARGOS (83.85%):	0,18
VALOR BDI (29.77%):	5,66
VALOR COM BDI:	24,66

# A.I.L.

## 12.1. 98052 - TANQUE SEPTICO CIRCULAR, EM CONCRETO PRE-MOLDADO, DIAMETRO INTERNO = 1,10 M, ALTURA INTERNA = 2,50 M, VOLUME UTIL: 2138,2 L (PARA 5 CONTRIBUINTES), AF\_12/2020 (UN)

MATERIAL	FORTE	UNID	COEFICIENTE	PREÇO UNITÁRIO	TOTAL	
00012551	ANEL EM CONCRETO ARMADO, LISO, PARA POCOS DE VISITA, POCOS DE INSPECAO, FOSSAS SEPTICAS E SUMIDOUROS, SEM FUNDO, DIAMETRO INTERNO DE 1,20 M E ALTURA DE 0,50 M	SINAPI	UN	5,00000000	130,32	651,60
TOTAL MATERIAL:					651,60	

SERVICO	FORTE	UNID	COEFICIENTE	PREÇO UNITÁRIO	TOTAL	
100475	ARGAMASSA TRAÇO 1:3 (EM VOLUME DE CIMENTO E AREIA MÉDIA ÚMIDA) COM ADIÇÃO DE IMPERMEABILIZANTE, PREPARO MECÂNICO COM BETONEIRA 400 L. AF_08/2019	SINAPI	M3	0,19320000	427,66	82,62
88309	PEDREIRO COM ENCARGOS COMPLEMENTARES	SINAPI	H	2,95290000	18,61	54,95
97738	PEÇA CIRCULAR PRÉ-MOLDADA, VOLUME DE CONCRETO DE 10 A 30 LITROS, TAXA DE FIBRA DE POLIPROPILENO APROXIMADA DE 6 KG/M³. AF_01/2018_P	SINAPI	M3	0,01540000	3.066,06	47,22
97739	PEÇA CIRCULAR PRÉ-MOLDADA, VOLUME DE CONCRETO DE 30 A 100 LITROS, TAXA DE AÇO APROXIMADA DE 30KG/M³. AF_01/2018	SINAPI	M3	0,07920000	1.896,81	150,23
101625	PREPARO DE FUNDO DE VALA COM LARGURA MAIOR OU IGUAL A 1,5 M E MENOR QUE 2,5 M, COM CAMADA DE AREIA, LANÇAMENTO MECANIZADO. AF_08/2020	SINAPI	M3	0,15390000	102,49	15,77

A.I.L. CONSTRUTORA LTDA-ME  
 CNPJ: 15.621.138/0001-85

Fco. Pinto de Macedo Junior  
 SÓCIO ADMINISTRADOR

A.I.L. Construtora Ltda  
 CNPJ: 15.621.138/0001-85

Francisco Pereira de Sousa  
 Engº Civil CREA RN 2637-D



# A.I.L. CONSTRUTORA LTDA - ME

6636

CNPJ: 15.621.138/0001-85 RUA AUGUSTO DIAS DE OLIVEIRA, 815 - NOVO  
 JUAZEIRO - JUAZEIRO DO NORTE - CE CEP: 63.031.760 - TEL. (88) 21416322  
 Whatsapp 99957-8210. E-mail: a.i.l.construtoraltda@hotmail.com

5679	RETROESCAVADEIRA SOBRE RODAS COM CARREGADEIRA, TRACÇÃO 4X4, POTÊNCIA LÍQ. 88 HP, CAÇAMBA CARREG. CAP. MÍN. 1 M3, CAÇAMBA RETRO CAP. 0,26 M3, PESO OPERACIONAL MÍN. 6.674 KG, PROFUNDIDADE ESCAVAÇÃO MÁX. 4,37 M - CHI DIURNO. AF_06/2014	SINAPI	CHI	1,19230000	38,17	45,51
5678	RETROESCAVADEIRA SOBRE RODAS COM CARREGADEIRA, TRACÇÃO 4X4, POTÊNCIA LÍQ. 88 HP, CAÇAMBA CARREG. CAP. MÍN. 1 M3, CAÇAMBA RETRO CAP. 0,26 M3, PESO OPERACIONAL MÍN. 6.674 KG, PROFUNDIDADE ESCAVAÇÃO MÁX. 4,37 M - CHP DIURNO. AF_06/2014	SINAPI	CHP	0,35450000	85,22	30,21
88316	SERVENTE COM ENCARGOS COMPLEMENTARES	SINAPI	H	2,95290000	14,78	43,64
					TOTAL SERVIÇO:	470,15
					VALOR:	1.121,75
					VALOR ENCARGOS (83.85%):	81,35
					VALOR BDI (29.77%):	333,94
					VALOR COM BDI:	1.455,69

## 12.2. 98058 - FILTRO ANAEROBIO CIRCULAR, EM CONCRETO PRE-MOLDADO, DIAMETRO INTERNO = 1,10 M, ALTURA INTERNA = 1,50 M, VOLUME UTIL: 1140,4 L (PARA 5 CONTRIBUINTES). AF\_12/2020 (UN)

MATERIAL		FONTE	UNID	COEFICIENTE	PREÇO UNITÁRIO	TOTAL
00012532	ANEL EM CONCRETO ARMADO, LISO, PARA POCOS DE INSPECAO, SEM FUNDO, DIAMETRO INTERNO DE 0,60 M E ALTURA DE 0,50 M	SINAPI	UN	1,00000000	54,40	54,40
01255179	ANEL EM CONCRETO ARMADO, LISO, PARA POCOS DE VISITA, POCOS DE INSPECAO, FOSSAS SEPTICAS E SUMIDOUROS, SEM FUNDO, DIAMETRO INTERNO DE 1,20 M E ALTURA DE 0,50 M	SINAPI	UN	3,00000000	130,32	390,96
00004720	PEDRA BRITADA N. 0, OU PEDRISCO (4,8 A 9,5 MM) POSTO PEDREIRA/FORNECEDOR, SEM FRETE	SINAPI	M3	0,73180000	55,43	40,56
					TOTAL MATERIAL:	485,92
SERVIÇO		FONTE	UNID	COEFICIENTE	PREÇO UNITÁRIO	TOTAL
100475	ARGAMASSA TRAÇO 1:3 (EM VOLUME DE CIMENTO E AREIA MÉDIA ÚMIDA) COM ADIÇÃO DE IMPERMEABILIZANTE, PREPARO MECÂNICO COM BETONEIRA 400 L. AF_08/2019	SINAPI	M3	0,14640000	427,66	62,61
-88309	PEDREIRO COM ENCARGOS COMPLEMENTARES	SINAPI	H	2,29800000	18,61	42,77
97738	PEÇA CIRCULAR PRÉ-MOLDADA, VOLUME DE CONCRETO DE 10 A 30 LITROS, TAXA DE FIBRA DE POLIPROPILENO APROXIMADA DE 6 KG/M³. AF_01/2018_P	SINAPI	M3	0,01540000	3.066,06	47,22
97739	PEÇA CIRCULAR PRÉ-MOLDADA, VOLUME DE CONCRETO DE 30 A 100 LITROS, TAXA DE AÇO APROXIMADA DE 30KG/M³. AF_01/2018	SINAPI	M3	0,11640000	1.896,81	220,79
101625	PREPARO DE FUNDO DE VALA COM LARGURA MAIOR OU IGUAL A 1,5 M E MENOR QUE 2,5 M, COM CAMADA DE AREIA, LANÇAMENTO MECANIZADO. AF_08/2020	SINAPI	M3	0,15390000	102,49	15,77
5679	RETROESCAVADEIRA SOBRE RODAS COM CARREGADEIRA, TRACÇÃO 4X4, POTÊNCIA LÍQ. 88 HP, CAÇAMBA CARREG. CAP. MÍN. 1 M3, CAÇAMBA RETRO CAP. 0,26 M3, PESO OPERACIONAL MÍN. 6.674 KG, PROFUNDIDADE ESCAVAÇÃO MÁX. 4,37 M - CHI DIURNO. AF_06/2014	SINAPI	CHI	1,35110000	38,17	51,57
5678	RETROESCAVADEIRA SOBRE RODAS COM CARREGADEIRA, TRACÇÃO 4X4, POTÊNCIA LÍQ. 88 HP, CAÇAMBA CARREG. CAP. MÍN. 1 M3, CAÇAMBA RETRO CAP. 0,26 M3, PESO OPERACIONAL MÍN. 6.674 KG, PROFUNDIDADE ESCAVAÇÃO MÁX. 4,37 M - CHP DIURNO. AF_06/2014	SINAPI	CHP	0,40170000	85,22	34,23
88316	SERVENTE COM ENCARGOS COMPLEMENTARES	SINAPI	H	2,29800000	14,78	33,96
					TOTAL SERVIÇO:	608,92
					VALOR:	994,84
					VALOR ENCARGOS (83.85%):	88,15
					VALOR BDI (29.77%):	296,16
					VALOR COM BDI:	1.291,00

## 12.3. 89957 - PONTO DE CONSUMO TERMINAL DE AGUA FRIA (SUBRAMAL) COM TUBULAÇÃO DE PVC, DN 25 MM, INSTALADO EM RAMAL DE AGUA, INCLUSOS RASGO E CHUMBAMENTO EM ALVENARIA. AF\_12/2014 (UN)

SERVIÇO	FONTE	UNID	COEFICIENTE	PREÇO UNITÁRIO	TOTAL	
90466	CHUMBAMENTO LINEAR EM ALVENARIA PARA RAMAIS/DISTRIBUIÇÃO COM DIÂMETROS MENORES OU IGUAIS A 40 MM. AF_05/2015	SINAPI	M	2,14000000	9,06	19,39

A.I.L. CONSTRUTORA LTDA-ME  
 CNPJ: 15.621.138/0001-85

Fco. Pinto de Macedo Junior  
 SÓCIO ADMINISTRADOR

A.I.L. Construtora Ltda  
 CNPJ: 15.621.138/0001-85

Francisco Pereira de Sousa  
 Engº Civil CREA RN 2637-D



# A.I.L. CONSTRUTORA LTDA - ME

6637

CNPJ: 15.621.138/0001-85 RUA AUGUSTO DIAS DE OLIVEIRA, 815 - NOVO JUAZEIRO - JUAZEIRO DO NORTE - CE CEP: 63.031.760 - TEL. (88) 21416322  
Whatsapp 99957-8210. E-mail: a.i.l.construtoraltda@hotmail.com

89366	JOELHO 90 GRAUS COM BUCHA DE LATÃO, PVC, SOLDÁVEL, DN 25MM, X 3/4" INSTALADO EM RAMAL OU SUB-RAMAL DE ÁGUA - FORNECIMENTO E INSTALAÇÃO. AF_12/2014	SINAPI	UN	1,00000000	9,89	9,89
89362	JOELHO 90 GRAUS, PVC, SOLDÁVEL, DN 25MM, INSTALADO EM RAMAL OU SUB-RAMAL DE ÁGUA - FORNECIMENTO E INSTALAÇÃO. AF_12/2014	SINAPI	UN	1,18000000	5,90	6,96
90443	RASGO EM ALVENARIA PARA RAMAIS/ DISTRIBUIÇÃO COM DIAMETROS MENORES OU IGUAIS A 40 MM. AF_05/2015	SINAPI	M	2,14000000	9,14	19,56
89395	TE, PVC, SOLDÁVEL, DN 25MM, INSTALADO EM RAMAL OU SUB-RAMAL DE ÁGUA - FORNECIMENTO E INSTALAÇÃO. AF_12/2014	SINAPI	UN	0,89000000	8,17	7,27
89356	TUBO, PVC, SOLDÁVEL, DN 25MM, INSTALADO EM RAMAL OU SUB-RAMAL DE ÁGUA - FORNECIMENTO E INSTALAÇÃO. AF_12/2014	SINAPI	M	2,14000000	14,54	31,12
TOTAL SERVIÇO:						94,19
VALOR:						94,19
VALOR ENCARGOS (83.85%):						25,13
VALOR BDI (29.77%):						28,04
VALOR COM BDI:						122,23

## 12.4. 88504 - CAIXA D'AGUA EM POLIETILENO, 500 LITROS, COM ACESSÓRIOS (UN)

MATERIAL	FORNTE	UNID	COEFICIENTE	PREÇO UNITÁRIO	TOTAL
0000067 368	ADAPTADOR PVC ROSCAVEL, COM FLANGES E ANEL DE VEDAÇÃO, 1/2", PARA CAIXA D'AGUA	SINAPI	UN	1,00000000	6,83
0000068	ADAPTADOR PVC SOLDÁVEL, COM FLANGES LIVRES, 32 MM X 1", PARA CAIXA D'AGUA	SINAPI	UN	2,00000000	11,73
0000087	ADAPTADOR PVC SOLDÁVEL, LONGO, COM FLANGE LIVRE, 25 MM X 3/4", PARA CAIXA D'AGUA	SINAPI	UN	1,00000000	10,77
0000019	ADESIVO PLÁSTICO PARA PVC, BISNAGA COM 75 GR	SINAPI	UN	0,40000000	4,20
00034637 315	CAIXA D'AGUA EM POLIETILENO 500 LITROS, COM TAMPA	SINAPI	UN	1,00000000	176,51
00003146	FITA VEDA ROSCA EM ROLOS DE 18 MM X 10 M (L X C)	SINAPI	UN	0,30000000	2,25
00003536	JOELHO PVC, SOLDÁVEL, 90 GRAUS, 32 MM, PARA AGUA FRIA PREDIAL	SINAPI	UN	1,00000000	1,34
00011675	REGISTRO DE ESFERA, PVC, COM VOLANTE, VS, SOLDÁVEL, DN 32 MM, COM CORPO DIVIDIDO	SINAPI	UN	1,00000000	22,62
00007140	TE SOLDÁVEL, PVC, 90 GRAUS, 32 MM, PARA AGUA FRIA PREDIAL (NBR 5648)	SINAPI	UN	1,00000000	2,53
00011829	TORNEIRA DE BOIA CONVENCIONAL PARA CAIXA D'AGUA, 1/2", COM HASTE E TORNEIRA METÁLICOS E BALAO PLÁSTICO	SINAPI	UN	1,00000000	11,63
00009868	TUBO PVC, SOLDÁVEL, DN 25 MM, AGUA FRIA (NBR-5648)	SINAPI	M	1,50000000	2,27
00009869	TUBO PVC, SOLDÁVEL, DN 32 MM, AGUA FRIA (NBR-5648)	SINAPI	M	2,00000000	5,10
TOTAL MATERIAL:					271,66
SERVIÇO	FORNTE	UNID	COEFICIENTE	PREÇO UNITÁRIO	TOTAL
88248 301	AUXILIAR DE ENCANADOR OU BOMBEIRO HIDRÁULICO COM ENCARGOS COMPLEMENTARES	SINAPI	H	7,70000000	14,33
88267 301	ENCANADOR OU BOMBEIRO HIDRÁULICO COM ENCARGOS COMPLEMENTARES	SINAPI	H	7,70000000	18,13
TOTAL SERVIÇO:					249,94
VALOR:					521,60
VALOR ENCARGOS (83.85%):					78,00
VALOR BDI (29.77%):					155,28
VALOR COM BDI:					676,88

## 12.5. 94792 - REGISTRO DE GAVETA BRUTO, LATÃO, ROSCÁVEL, 1", COM ACABAMENTO E CANOPLA CROMADOS, INSTALADO EM RESERVAÇÃO DE ÁGUA DE EDIFICAÇÃO QUE POSSUA RESERVATÓRIO DE FIBRA/FIBROCIMENTO ? FORNECIMENTO E INSTALAÇÃO. AF\_06/2016 (UN)

MATERIAL	FORNTE	UNID	COEFICIENTE	PREÇO UNITÁRIO	TOTAL
00003148	FITA VEDA ROSCA EM ROLOS DE 18 MM X 50 M (L X C)	SINAPI	UN	0,00950000	8,30
00006013 38	REGISTRO GAVETA COM ACABAMENTO E CANOPLA CROMADOS, SIMPLES, BITOLA 1" (REF 1509)	SINAPI	UN	1,00000000	53,43
TOTAL MATERIAL:					53,51

A.I.L. CONSTRUTORA LTDA-ME  
CNPJ: 15.621.138/0001-85

Fco. Pinto de Macedo Junior  
SÓCIO ADMINISTRADOR

A.I.L. Construtora Ltda  
CNPJ: 15.621.138/0001-85

Francisco Pereira de Sousa  
Engº Civil CREA RN 2637-D



# A.I.L. CONSTRUTORA LTDA - ME

6638

CNPJ: 15.621.138/0001-85 RUA AUGUSTO DIAS DE OLIVEIRA, 815 - NOVO JUAZEIRO - JUAZEIRO DO NORTE - CE CEP: 63.031.760 - TEL. (88) 21416322  
Whatsapp 99957-8210. E-mail: a.i.l.construtoraltda@hotmail.com

SERVICO	FONTES	UNID	COEFICIENTE	PREÇO UNITÁRIO	TOTAL	
88248	AUXILIAR DE ENCANADOR OU BOMBEIRO HIDRÁULICO COM ENCARGOS COMPLEMENTARES	SINAPI	H	0,77450000	14,33	11,10
88267	ENCANADOR OU BOMBEIRO HIDRÁULICO COM ENCARGOS COMPLEMENTARES	SINAPI	H	0,77450000	18,13	14,04
TOTAL SERVIÇO:					25,14	
VALOR:					78,65	
VALOR ENCARGOS (83.85%):					7,84	
VALOR BDI (29.77%):					23,41	
VALOR COM BDI:					102,06	

**12.6. 89512 - TUBO PVC, SÉRIE R, ÁGUA PLUVIAL, DN 100 MM, FORNECIDO E INSTALADO EM RAMAL DE ENCAMINHAMENTO. AF\_12/2014 (M)**

MATERIAL	FONTES	UNID	COEFICIENTE	PREÇO UNITÁRIO	TOTAL	
00000122	ADESIVO PLASTICO PARA PVC, FRASCO COM 850 GR	SINAPI	UN	0,04290000	37,94	1,63
00038383	LIXA D'AGUA EM FOLHA, GRAO 100	SINAPI	UN	0,14850000	1,22	0,18
00020083	SOLUCAO LIMPADORA PARA PVC, FRASCO COM 1000 CM3	SINAPI	UN	0,07010000	32,95	2,31
00009841	TUBO PVC, SERIE R, DN 100 MM, PARA ESGOTO OU AGUAS PLUVIAIS PREDIAIS (NBR 5688)	SINAPI	M	1,04000000	21,88	22,76
TOTAL MATERIAL:					26,88	

SERVICO	FONTES	UNID	COEFICIENTE	PREÇO UNITÁRIO	TOTAL	
88248	AUXILIAR DE ENCANADOR OU BOMBEIRO HIDRÁULICO COM ENCARGOS COMPLEMENTARES	SINAPI	H	0,44500000	14,33	6,38
88267	ENCANADOR OU BOMBEIRO HIDRÁULICO COM ENCARGOS COMPLEMENTARES	SINAPI	H	0,44500000	18,13	8,07
TOTAL SERVIÇO:					14,45	
VALOR:					41,33	
VALOR ENCARGOS (83.85%):					4,51	
VALOR BDI (29.77%):					12,30	
VALOR COM BDI:					53,63	

**12.7. 89511 - TUBO PVC, SÉRIE R, ÁGUA PLUVIAL, DN 75 MM, FORNECIDO E INSTALADO EM RAMAL DE ENCAMINHAMENTO. AF\_12/2014 (M)**

MATERIAL	FONTES	UNID	COEFICIENTE	PREÇO UNITÁRIO	TOTAL	
00000122	ADESIVO PLASTICO PARA PVC, FRASCO COM 850 GR	SINAPI	UN	0,02930000	37,94	1,11
00038383	LIXA D'AGUA EM FOLHA, GRAO 100	SINAPI	UN	0,10850000	1,22	0,13
00020083	SOLUCAO LIMPADORA PARA PVC, FRASCO COM 1000 CM3	SINAPI	UN	0,04550000	32,95	1,50
00009839	TUBO PVC, SERIE R, DN 75 MM, PARA ESGOTO OU AGUAS PLUVIAIS PREDIAIS (NBR 5688)	SINAPI	M	1,04000000	12,49	12,99
TOTAL MATERIAL:					15,73	

SERVICO	FONTES	UNID	COEFICIENTE	PREÇO UNITÁRIO	TOTAL	
88248	AUXILIAR DE ENCANADOR OU BOMBEIRO HIDRÁULICO COM ENCARGOS COMPLEMENTARES	SINAPI	H	0,32500000	14,33	4,66
88267	ENCANADOR OU BOMBEIRO HIDRÁULICO COM ENCARGOS COMPLEMENTARES	SINAPI	H	0,32500000	18,13	5,89
TOTAL SERVIÇO:					10,55	
VALOR:					26,28	
VALOR ENCARGOS (83.85%):					3,29	
VALOR BDI (29.77%):					7,82	
VALOR COM BDI:					34,10	

**12.8. 89509 - TUBO PVC, SÉRIE R, ÁGUA PLUVIAL, DN 50 MM, FORNECIDO E INSTALADO EM RAMAL DE ENCAMINHAMENTO. AF\_12/2014 (M)**

MATERIAL	FONTES	UNID	COEFICIENTE	PREÇO UNITÁRIO	TOTAL	
00000122	ADESIVO PLASTICO PARA PVC, FRASCO COM 850 GR	SINAPI	UN	0,01280000	37,94	0,49
00038383	LIXA D'AGUA EM FOLHA, GRAO 100	SINAPI	UN	0,03700000	1,22	0,05

A.I.L. CONSTRUTORA LTDA-ME  
CNPJ: 15.621.138/0001-85

Fco. Pinto de Macedo Junior  
SÓCIO ADMINISTRADOR

A.I.L. Construtora Ltda  
CNPJ: 15.621.138/0001-85

Francisco Pereira de Sousa  
Engº Civil CREA RN 2637-D





# A.I.L. CONSTRUTORA LTDA - ME

6639

CNPJ: 15.621.138/0001-85 RUA AUGUSTO DIAS DE OLIVEIRA, 815 - NOVO JUAZEIRO - JUAZEIRO DO NORTE - CE CEP: 63.031.760 - TEL. (88) 21416322  
Whatsapp 99957-8210. E-mail: a.i.l.construtoraltda@hotmail.com

SERVIÇO	FONTE	UNID	COEFICIENTE	PREÇO UNITÁRIO	TOTAL	
00020083	SOLUCAO LIMPADORA PARA PVC, FRASCO COM 1000 CM3	SINAPI	UN	0,01930000	32,95	0,64
00020068	TUBO PVC, SERIE R, DN 50 MM, PARA ESGOTO OU AGUAS PLUVIAIS PREDIAIS (NBR 5688)	SINAPI	M	1,04000000	9,53	9,91
TOTAL MATERIAL:					11,09	
88248	AUXILIAR DE ENCANADOR OU BOMBEIRO HIDRÁULICO COM ENCARGOS COMPLEMENTARES	SINAPI	H	0,21000000	14,33	3,01
88267	ENCANADOR OU BOMBEIRO HIDRÁULICO COM ENCARGOS COMPLEMENTARES	SINAPI	H	0,21000000	18,13	3,81
TOTAL SERVIÇO:					6,82	
VALOR:					17,91	
VALOR ENCARGOS (83.85%):					2,13	
VALOR BDI (29.77%):					5,33	
VALOR COM BDI:					23,24	

**12.9. 89508 - TUBO PVC, SÉRIE R, ÁGUA PLUVIAL, DN 40 MM, FORNECIDO E INSTALADO EM RAMAL DE ENCAMINHAMENTO. AF\_12/2014 (M)**

MATERIAL	FONTE	UNID	COEFICIENTE	PREÇO UNITÁRIO	TOTAL	
00038383	LIXA D'AGUA EM FOLHA, GRAO 100	SINAPI	UN	0,03700000	1,22	0,05
00020067	TUBO PVC, SERIE R, DN 40 MM, PARA ESGOTO OU AGUAS PLUVIAIS PREDIAIS (NBR 5688)	SINAPI	M	1,04000000	7,64	7,95
TOTAL MATERIAL:					8,00	
SERVIÇO	FONTE	UNID	COEFICIENTE	PREÇO UNITÁRIO	TOTAL	
88248	AUXILIAR DE ENCANADOR OU BOMBEIRO HIDRÁULICO COM ENCARGOS COMPLEMENTARES	SINAPI	H	0,16500000	14,33	2,36
88267	ENCANADOR OU BOMBEIRO HIDRÁULICO COM ENCARGOS COMPLEMENTARES	SINAPI	H	0,16500000	18,13	2,99
TOTAL SERVIÇO:					5,35	
VALOR:					13,35	
VALOR ENCARGOS (83.85%):					1,67	
VALOR BDI (29.77%):					3,97	
VALOR COM BDI:					17,32	

**12.10. 89531 - JOELHO 45 GRAUS, PVC, SERIE R, AGUA PLUVIAL, DN 100 MM, JUNTA ELASTICA, FORNECIDO E INSTALADO EM RAMAL DE ENCAMINHAMENTO. AF\_12/2014 (UN)**

MATERIAL	FONTE	UNID	COEFICIENTE	PREÇO UNITÁRIO	TOTAL	
0000301	ANEL BORRACHA PARA TUBO ESGOTO PREDIAL, DN 100 MM (NBR 5688)	SINAPI	UN	1,00000000	2,25	2,25
00020151	JOELHO, PVC SERIE R, 45 GRAUS, DN 100 MM, PARA ESGOTO OU AGUAS PLUVIAIS PREDIAIS	SINAPI	UN	1,00000000	13,98	13,98
00020078	PASTA LUBRIFICANTE PARA TUBOS E CONEXOES COM JUNTA ELASTICA (USO EM PVC, ACO, POLIETILENO E OUTROS) ( DE *400* G)	SINAPI	UN	0,04600000	13,89	0,64
TOTAL MATERIAL:					16,87	
SERVIÇO	FONTE	UNID	COEFICIENTE	PREÇO UNITÁRIO	TOTAL	
88248	AUXILIAR DE ENCANADOR OU BOMBEIRO HIDRÁULICO COM ENCARGOS COMPLEMENTARES	SINAPI	H	0,14000000	14,33	2,01
88267	ENCANADOR OU BOMBEIRO HIDRÁULICO COM ENCARGOS COMPLEMENTARES	SINAPI	H	0,14000000	18,13	2,54
TOTAL SERVIÇO:					4,55	
VALOR:					21,42	
VALOR ENCARGOS (83.85%):					1,42	
VALOR BDI (29.77%):					6,38	
VALOR COM BDI:					27,80	

**12.11. 89529 - JOELHO 90 GRAUS, PVC, SERIE R, AGUA PLUVIAL, DN 100 MM, JUNTA ELASTICA, FORNECIDO E INSTALADO EM RAMAL DE ENCAMINHAMENTO. AF\_12/2014 (UN)**

MATERIAL	FONTE	UNID	COEFICIENTE	PREÇO UNITÁRIO	TOTAL
----------	-------	------	-------------	----------------	-------

A.I.L. CONSTRUTORA LTDA-ME  
CNPJ: 15.621.138/0001-85  
Fco: Pinto de Macedo Junior  
SÓCIO ADMINISTRADOR

A.I.L. Construtora Ltda  
CNPJ: 15.621.138/0001-85  
Francisco Pereira de Sousa  
Engº Civil CREA RN 2637-D



# A.I.L. CONSTRUTORA LTDA - ME

6700

CNPJ: 15.621.138/0001-85 RUA AUGUSTO DIAS DE OLIVEIRA, 815 - NOVO JUAZEIRO - JUAZEIRO DO NORTE - CE CEP: 63.031.760 - TEL. (88) 21416322  
Whatsapp 99957-8210. E-mail: a.i.l.construtoraltda@hotmail.com

SERVICO	FONTE	UNID	COEFICIENTE	PREÇO UNITÁRIO	TOTAL	
0000301	ANEL BORRACHA PARA TUBO ESGOTO PREDIAL, DN 100 MM (NBR 5688)	SINAPI	UN	1,00000000	2,25	2,25
00020157	JOELHO, PVC SERIE R, 90 GRAUS, DN 100 MM, PARA ESGOTO OU AGUAS PLUVIAIS PREDIAIS	SINAPI	UN	1,00000000	18,86	18,86
00020078	PASTA LUBRIFICANTE PARA TUBOS E CONEXOES COM JUNTA ELASTICA (USO EM PVC, ACO, POLIETILENO E OUTROS) ( DE *400* G)	SINAPI	UN	0,04600000	13,89	0,64
TOTAL MATERIAL:						21,75
88248	AUXILIAR DE ENCANADOR OU BOMBEIRO HIDRÁULICO COM ENCARGOS COMPLEMENTARES	SINAPI	H	0,14000000	14,33	2,01
88267	ENCANADOR OU BOMBEIRO HIDRÁULICO COM ENCARGOS COMPLEMENTARES	SINAPI	H	0,14000000	18,13	2,54
TOTAL SERVICOS:						4,55
VALOR:						26,30
VALOR ENCARGOS (83.85%):						1,42
VALOR BDI (29.77%):						7,83
VALOR COM BDI:						34,13

**12.12. 89518 - JOELHO 90 GRAUS, PVC, SERIE R, AGUA PLUVIAL, DN 50 MM, JUNTA ELASTICA, FORNECIDO E INSTALADO EM RAMAL DE ENCAMINHAMENTO. AF 12/2014 (UN)**

MATERIAL	FONTE	UNID	COEFICIENTE	PREÇO UNITÁRIO	TOTAL	
00020085	ANEL BORRACHA, DN 50 MM, PARA TUBO SERIE REFORCADA ESGOTO PREDIAL	SINAPI	UN	1,00000000	1,13	1,13
00020155	JOELHO, PVC SERIE R, 90 GRAUS, DN 50 MM, PARA ESGOTO OU AGUAS PLUVIAIS PREDIAIS	SINAPI	UN	1,00000000	5,36	5,36
00020078	PASTA LUBRIFICANTE PARA TUBOS E CONEXOES COM JUNTA ELASTICA (USO EM PVC, ACO, POLIETILENO E OUTROS) ( DE *400* G)	SINAPI	UN	0,02000000	13,89	0,28
TOTAL MATERIAL:						6,77
SERVICO	FONTE	UNID	COEFICIENTE	PREÇO UNITÁRIO	TOTAL	
88248	AUXILIAR DE ENCANADOR OU BOMBEIRO HIDRÁULICO COM ENCARGOS COMPLEMENTARES	SINAPI	H	0,06500000	14,33	0,93
88267	ENCANADOR OU BOMBEIRO HIDRÁULICO COM ENCARGOS COMPLEMENTARES	SINAPI	H	0,06500000	18,13	1,18
TOTAL SERVICOS:						2,11
VALOR:						8,88
VALOR ENCARGOS (83.85%):						0,66
VALOR BDI (29.77%):						2,64
VALOR COM BDI:						11,52

# A.I.L.

**12.13. 89514 - JOELHO 90 GRAUS, PVC, SERIE R, AGUA PLUVIAL, DN 40 MM, JUNTA SOLDAVEL, FORNECIDO E INSTALADO EM RAMAL DE ENCAMINHAMENTO. AF 12/2014 (UN)**

MATERIAL	FONTE	UNID	COEFICIENTE	PREÇO UNITÁRIO	TOTAL	
0000122	ADESIVO PLASTICO PARA PVC, FRASCO COM 850 GR	SINAPI	UN	0,00990000	37,94	0,38
00020154	JOELHO, PVC SERIE R, 90 GRAUS, DN 40 MM, PARA ESGOTO OU AGUAS PLUVIAIS PREDIAIS	SINAPI	UN	1,00000000	3,68	3,68
00038383	LIXA D'AGUA EM FOLHA, GRAO 100	SINAPI	UN	0,02450000	1,22	0,03
00020083	SOLUCAO LIMPADORA PARA PVC, FRASCO COM 1000 CM3	SINAPI	UN	0,01500000	32,95	0,49
TOTAL MATERIAL:						4,48
SERVICO	FONTE	UNID	COEFICIENTE	PREÇO UNITÁRIO	TOTAL	
88248	AUXILIAR DE ENCANADOR OU BOMBEIRO HIDRÁULICO COM ENCARGOS COMPLEMENTARES	SINAPI	H	0,05000000	14,33	0,72
88267	ENCANADOR OU BOMBEIRO HIDRÁULICO COM ENCARGOS COMPLEMENTARES	SINAPI	H	0,05000000	18,13	0,91
TOTAL SERVICOS:						1,63
VALOR:						6,11
VALOR ENCARGOS (83.85%):						0,51
VALOR BDI (29.77%):						1,82

A.I.L. CONSTRUTORA LTDA-ME  
CNPJ: 15.621.138/0001-85

Fco. Pinto de Macedo Junior  
SÓCIO ADMINISTRADOR

A.I.L. Construtora Ltda  
CNPJ: 15.621.138/0001-85

Francisco Pereira de Sousa  
Engº Civil CREA RN 2637-D



# A.I.L. CONSTRUTORA LTDA - ME

67.1

CNPJ: 15.621.138/0001-85 RUA AUGUSTO DIAS DE OLIVEIRA, 815 - NOVO JUAZEIRO - JUAZEIRO DO NORTE - CE CEP: 63.031.760 - TEL. (88) 21416322  
Whatsapp 99957-8210. E-mail: a.i.l.construtoraltda@hotmail.com

VALOR COM BDI:	7,93
----------------	------

## 12.14. 89626 - TÊ DE REDUÇÃO, PVC, SOLDÁVEL, DN 50MM X 40MM, INSTALADO EM PRUMADA DE ÁGUA - FORNECIMENTO E INSTALAÇÃO. AF\_12/2014 (UN)

MATERIAL		FONTE	UNID	COEFICIENTE	PREÇO UNITÁRIO	TOTAL
00000122	ADESIVO PLASTICO PARA PVC, FRASCO COM 850 GR	SINAPI	UN	0,02600000	37,94	0,99
00038383	LIXA D'AGUA EM FOLHA, GRAO 100	SINAPI	UN	0,03600000	1,22	0,04
00020083	SOLUCAO LIMPADORA PARA PVC, FRASCO COM 1000 CM3	SINAPI	UN	0,03300000	32,95	1,09
00007131	TE DE REDUCAO, PVC, SOLDAVEL, 90 GRAUS, 50 MM X 40 MM, PARA AGUA FRIA PREDIAL	SINAPI	UN	1,00000000	10,94	10,94
TOTAL MATERIAL:						13,06
SERVICO		FONTE	UNID	COEFICIENTE	PREÇO UNITÁRIO	TOTAL
88248	AUXILIAR DE ENCANADOR OU BOMBEIRO HIDRÁULICO COM ENCARGOS COMPLEMENTARES	SINAPI	H	0,14400000	14,33	2,06
88267	ENCANADOR OU BOMBEIRO HIDRÁULICO COM ENCARGOS COMPLEMENTARES	SINAPI	H	0,14400000	18,13	2,61
TOTAL SERVICOS:						4,67
VALOR:						17,73
VALOR ENCARGOS (83.85%):						1,45
VALOR BDI (29.77%):						5,28
VALOR COM BDI:						23,01

## 12.15. 89482 - CAIXA SIFONADA, PVC, DN 100 X 100 X 50 MM. FORNECIDA E INSTALADA EM RAMAIS DE ENCAMINHAMENTO DE ÁGUA PLUVIAL. AF\_12/2014 (UN)

MATERIAL		FONTE	UNID	COEFICIENTE	PREÇO UNITÁRIO	TOTAL
00000122	ADESIVO PLASTICO PARA PVC, FRASCO COM 850 GR	SINAPI	UN	0,01480000	37,94	0,56
00020085	ANEL BORRACHA, DN 50 MM, PARA TUBO SERIE REFORCADA ESGOTO PREDIAL	SINAPI	UN	1,00000000	1,13	1,13
00005103	CAIXA SIFONADA PVC, 100 X 100 X 50 MM, COM GRELHA REDONDA BRANCA	SINAPI	UN	1,00000000	11,05	11,05
00038383	LIXA D'AGUA EM FOLHA, GRAO 100	SINAPI	UN	0,03650000	1,22	0,04
00020078	PASTA LUBRIFICANTE PARA TUBOS E CONEXOES COM JUNTA ELASTICA (USO EM PVC, ACO, POLIETILENO E OUTROS) ( DE *400* G)	SINAPI	UN	0,02000000	13,89	0,28
00020083	SOLUCAO LIMPADORA PARA PVC, FRASCO COM 1000 CM3	SINAPI	UN	0,02250000	32,95	0,74
TOTAL MATERIAL:						13,80
SERVICO		FONTE	UNID	COEFICIENTE	PREÇO UNITÁRIO	TOTAL
88248	AUXILIAR DE ENCANADOR OU BOMBEIRO HIDRÁULICO COM ENCARGOS COMPLEMENTARES	SINAPI	H	0,13500000	14,33	1,93
88267	ENCANADOR OU BOMBEIRO HIDRÁULICO COM ENCARGOS COMPLEMENTARES	SINAPI	H	0,13500000	18,13	2,45
TOTAL SERVICOS:						4,38
VALOR:						18,18
VALOR ENCARGOS (83.85%):						1,36
VALOR BDI (29.77%):						5,41
VALOR COM BDI:						23,59

## 12.16. 99260 - CAIXA ENTERRADA HIDRAULICA RETANGULAR, EM ALVENARIA COM BLOCOS DE CONCRETO, DIMENSOES INTERNAS: 0,6X0,6X0,6 M PARA REDE DE DRENAGEM. AF\_12/2020 (UN)

MATERIAL		FONTE	UNID	COEFICIENTE	PREÇO UNITÁRIO	TOTAL
00000550	BLOCO DE VEDACAO DE CONCRETO, 9 X 19 X 39 CM (CLASSE C - NBR 6136)	SINAPI	UN	22,41450000	1,46	32,73
TOTAL MATERIAL:						32,73
SERVICO		FONTE	UNID	COEFICIENTE	PREÇO UNITÁRIO	TOTAL
88628	ARGAMASSA TRAÇO 1:3 (EM VOLUME DE CIMENTO E AREIA MÉDIA ÚMIDA), PREPARO MECÂNICO COM BETONEIRA 400 L. AF_08/2019	SINAPI	M3	0,07280000	323,48	23,55

A.I.L. CONSTRUTORA LTDA-ME  
CNPJ: 15.621.138/0001-85

Fco. Pinto de Macedo Junior  
SÓCIO ADMINISTRADOR

A.I.L. Construtora Ltda  
CNPJ: 15.621.138/0001-85

Francisco Pereira de Sousa  
Engº Civil CREA RN 2637-D



# A.I.L. CONSTRUTORA LTDA - ME

67.2

CNPJ: 15.621.138/0001-85 RUA AUGUSTO DIAS DE OLIVEIRA, 815 - NOVO JUAZEIRO - JUAZEIRO DO NORTE - CE CEP: 63.031.760 - TEL. (88) 21416322  
Whatsapp 99957-8210. E-mail: a.i.l.construtoraltda@hotmail.com

QUANTIDADE	DESCRIÇÃO	FONTE	UNID	COEFICIENTE	PREÇO UNITÁRIO	TOTAL
87316	ARGAMASSA TRAÇO 1:4 (EM VOLUME DE CIMENTO E AREIA GROSSA ÚMIDA) PARA CHAPISCO CONVENCIONAL, PREPARO MECÂNICO COM BETONEIRA 400 L. AF_08/2019	SINAPI	M3	0,00140000	292,35	0,41
94970	CONCRETO FCK = 20MPA, TRAÇO 1:2,7:3 (CIMENTO/ AREIA MÉDIA/ BRITA 1) - PREPARO MECÂNICO COM BETONEIRA 600 L. AF_07/2016	SINAPI	M3	0,07440000	264,35	19,67
88309	PEDREIRO COM ENCARGOS COMPLEMENTARES	SINAPI	H	4,22300000	18,61	78,59
97735	PEÇA RETANGULAR PRÉ-MOLDADA, VOLUME DE CONCRETO DE 30 A 100 LITROS, TAXA DE AÇO APROXIMADA DE 30KG/M³. AF_01/2018	SINAPI	M3	0,04480000	1.665,24	74,60
101616	PREPARO DE FUNDO DE VALA COM LARGURA MENOR QUE 1,5 M (ACERTO DO SOLO NATURAL). AF_08/2020	SINAPI	M2	0,81000000	4,32	3,50
5679	RETROESCAVADEIRA SOBRE RODAS COM CARREGADEIRA, TRAÇÃO 4X4, POTÊNCIA LÍQ. 88 HP, CAÇAMBA CARREG. CAP. MÍN. 1 M3, CAÇAMBA RETRO CAP. 0,26 M3, PESO OPERACIONAL MÍN. 6.674 KG, PROFUNDIDADE ESCAVAÇÃO MÁX. 4,37 M - CHI DIURNO. AF_06/2014	SINAPI	CHI	0,02940000	38,17	1,12
5678	RETROESCAVADEIRA SOBRE RODAS COM CARREGADEIRA, TRAÇÃO 4X4, POTÊNCIA LÍQ. 88 HP, CAÇAMBA CARREG. CAP. MÍN. 1 M3, CAÇAMBA RETRO CAP. 0,26 M3, PESO OPERACIONAL MÍN. 6.674 KG, PROFUNDIDADE ESCAVAÇÃO MÁX. 4,37 M - CHP DIURNO. AF_06/2014	SINAPI	CHP	0,00870000	85,22	0,74
88316	SERVEnte COM ENCARGOS COMPLEMENTARES	SINAPI	H	4,22300000	14,78	62,42
<b>TOTAL SERVIÇO:</b>						<b>284,60</b>
<b>VALOR:</b>						<b>297,33</b>
<b>VALOR ENCARGOS (83.85%):</b>						<b>61,64</b>
<b>VALOR BDI (29.77%):</b>						<b>88,52</b>
<b>VALOR COM BDI:</b>						<b>385,85</b>

## 12.17. 98102 - CAIXA DE GORDURA SIMPLES, CIRCULAR, EM CONCRETO PRÉ-MOLDADO, DIÂMETRO INTERNO = 0,4 M, ALTURA INTERNA = 0,4 M. AF\_12/2020 (UN)

MATERIAL	FONTE	UNID	COEFICIENTE	PREÇO UNITÁRIO	TOTAL
00011881 516 CAIXA DE GORDURA CILINDRICA EM CONCRETO SIMPLES, PRE-MOLDADA, COM DIAMETRO DE 40 CM E ALTURA DE 45 CM, COM TAMPA	SINAPI	UN	1,00000000	71,38	71,38
<b>TOTAL MATERIAL:</b>					<b>71,38</b>
SERVIÇO	FONTE	UNID	COEFICIENTE	PREÇO UNITÁRIO	TOTAL
88309 PEDREIRO COM ENCARGOS COMPLEMENTARES	SINAPI	H	0,06420000	18,61	1,19
101622 PREPARO DE FUNDO DE VALA COM LARGURA MENOR QUE 1,5 M, COM CAMADA DE AREIA, LANÇAMENTO MECANIZADO. AF_08/2020	SINAPI	M3	0,01920000	128,08	2,46
5679 RETROESCAVADEIRA SOBRE RODAS COM CARREGADEIRA, TRAÇÃO 4X4, POTÊNCIA LÍQ. 88 HP, CAÇAMBA CARREG. CAP. MÍN. 1 M3, CAÇAMBA RETRO CAP. 0,26 M3, PESO OPERACIONAL MÍN. 6.674 KG, PROFUNDIDADE ESCAVAÇÃO MÁX. 4,37 M - CHI DIURNO. AF_06/2014	SINAPI	CHI	0,05210000	38,17	1,99
5678 RETROESCAVADEIRA SOBRE RODAS COM CARREGADEIRA, TRAÇÃO 4X4, POTÊNCIA LÍQ. 88 HP, CAÇAMBA CARREG. CAP. MÍN. 1 M3, CAÇAMBA RETRO CAP. 0,26 M3, PESO OPERACIONAL MÍN. 6.674 KG, PROFUNDIDADE ESCAVAÇÃO MÁX. 4,37 M - CHP DIURNO. AF_06/2014	SINAPI	CHP	0,01550000	85,22	1,32
88316 SERVENTE COM ENCARGOS COMPLEMENTARES	SINAPI	H	0,06420000	14,78	0,95
<b>TOTAL SERVIÇO:</b>					<b>7,91</b>
<b>VALOR:</b>					<b>79,29</b>
<b>VALOR ENCARGOS (83.85%):</b>					<b>1,41</b>
<b>VALOR BDI (29.77%):</b>					<b>23,60</b>
<b>VALOR COM BDI:</b>					<b>102,89</b>

## 12.18. 93441 - BANCADA GRANITO CINZA 150 X 60 CM, COM CUBA DE EMBUTIR DE AÇO, VÁLVULA AMERICANA EM METAL, SIFÃO FLEXÍVEL EM PVC, ENGATE FLEXÍVEL 30 CM, TORNEIRA CROMADA LONGA, DE PAREDE, 1/2" OU 3/4", P/ COZINHA, PADRÃO POPULAR - FORNEC. E INSTALAÇÃO. AF\_01/2020 (UN)

SERVIÇO	FONTE	UNID	COEFICIENTE	PREÇO UNITÁRIO	TOTAL
86889 BANCADA DE GRANITO CINZA POLIDO, DE 1,50 X 0,60 M, PARA PIA DE COZINHA - FORNECIMENTO E INSTALAÇÃO. AF_01/2020	SINAPI	UN	1,00000000	405,17	405,17

A.I.L CONSTRUTORA LTDA-ME  
CNPJ: 15.621.138/0001-85

Fco. Pinto de Macedo Junior  
SÓCIO ADMINISTRADOR

A.I.L Construtora Ltda  
CNPJ: 15.621.138/0001-85

Francisco Pereira de Sousa  
Engº Civil CREA RN 2637-D



# A.I.L. CONSTRUTORA LTDA - ME

CNPJ: 15.621.138/0001-85 RUA AUGUSTO DIAS DE OLIVEIRA, 815 - NOVO JUAZEIRO - JUAZEIRO DO NORTE - CE CEP: 63.031.760 - TEL. (88) 21416322  
Whatsapp 99957-8210. E-mail: a.i.l.construtoraltda@hotmail.com

673

86935	CUBA DE EMBUTIR DE AÇO INOXIDÁVEL MÉDIA, INCLUSO VÁLVULA TIPO AMERICANA EM METAL CROMADO E SIFÃO FLEXÍVEL EM PVC - FORNECIMENTO E INSTALAÇÃO. AF_01/2020	SINAPI	UN	1,00000000	150,68	150,68
86884	ENGATE FLEXÍVEL EM PLÁSTICO BRANCO, 1/2" X 30CM - FORNECIMENTO E INSTALAÇÃO. AF_01/2020	SINAPI	UN	1,00000000	6,08	6,08
86911	TORNEIRA CROMADA LONGA, DE PAREDE, 1/2" OU 3/4", PARA PIA DE COZINHA, PADRÃO POPULAR - FORNECIMENTO E INSTALAÇÃO. AF_01/2020	SINAPI	UN	1,00000000	30,65	30,65
TOTAL SERVIÇO:						592,58
VALOR:						592,58
VALOR ENCARGOS (83.85%):						21,64
VALOR BDI (29.77%):						176,41
VALOR COM BDI:						768,99

<b>12.19. 100868 - BARRA DE APOIO RETA, EM ACO INOX POLIDO, COMPRIMENTO 80 CM, FIXADA NA PAREDE - FORNECIMENTO E INSTALAÇÃO. AF_01/2020 (UN)</b>						
MATERIAL		FONTE	UNID	COEFICIENTE	PREÇO UNITÁRIO	TOTAL
00036081	BARRA DE APOIO RETA, EM ACO INOX POLIDO, COMPRIMENTO 80CM, DIAMETRO MINIMO 3 CM	SINAPI	UN	1,00000000	190,50	190,50
00004351	PARAFUSO NIQUELADO 3 1/2" COM ACABAMENTO CROMADO PARA FIXAR PEÇA SANITARIA, INCLUI PORCA CEGA, ARRUELA E BUCHA DE NYLON TAMANHO S-8	SINAPI	UN	6,00000000	8,66	51,96
TOTAL MATERIAL:						242,46
SERVIÇO		FONTE	UNID	COEFICIENTE	PREÇO UNITÁRIO	TOTAL
88267	ENCANADOR OU BOMBEIRO HIDRÁULICO COM ENCARGOS COMPLEMENTARES	SINAPI	H	0,94850000	18,13	17,20
88316	SERVEnte COM ENCARGOS COMPLEMENTARES	SINAPI	H	0,29880000	14,78	4,42
TOTAL SERVIÇO:						21,62
VALOR:						264,08
VALOR ENCARGOS (83.85%):						6,90
VALOR BDI (29.77%):						78,62
VALOR COM BDI:						342,70

<b>12.20. 95472 - VASO SANITARIO SIFONADO CONVENCIONAL PARA PCD SEM FURO FRONTAL COM LOUÇA BRANCA SEM ASSENTO, INCLUSO CONJUNTO DE LIGAÇÃO PARA BACIA SANITÁRIA AJUSTÁVEL - FORNECIMENTO E INSTALAÇÃO. AF_01/2020 (UN)</b>						
MATERIAL		FONTE	UNID	COEFICIENTE	PREÇO UNITÁRIO	TOTAL
00006142	CONJUNTO DE LIGAÇÃO PARA BACIA SANITARIA AJUSTAVEL, EM PLÁSTICO BRANCO, COM TUBO, CANOPLA E ESPUDE	SINAPI	UN	1,00000000	4,74	4,74
TOTAL MATERIAL:						4,74
SERVIÇO		FONTE	UNID	COEFICIENTE	PREÇO UNITÁRIO	TOTAL
95472	VASO SANITARIO SIFONADO CONVENCIONAL PARA PCD SEM FURO FRONTAL COM LOUÇA BRANCA SEM ASSENTO - FORNECIMENTO E INSTALAÇÃO. AF_01/2020	SINAPI	UN	1,00000000	601,56	601,56
TOTAL SERVIÇO:						601,56
VALOR:						606,30
VALOR ENCARGOS (83.85%):						9,20
VALOR BDI (29.77%):						180,50
VALOR COM BDI:						786,80

<b>12.21. 100849 - ASSENTO SANITÁRIO CONVENCIONAL - FORNECIMENTO E INSTALACAO. AF_01/2020 (UN)</b>						
MATERIAL		FONTE	UNID	COEFICIENTE	PREÇO UNITÁRIO	TOTAL
00000377	ASSENTO SANITARIO DE PLASTICO, TIPO CONVENCIONAL	SINAPI	UN	1,00000000	21,79	21,79
TOTAL MATERIAL:						21,79
SERVIÇO		FONTE	UNID	COEFICIENTE	PREÇO UNITÁRIO	TOTAL
88267	ENCANADOR OU BOMBEIRO HIDRÁULICO COM ENCARGOS COMPLEMENTARES	SINAPI	H	0,15360000	18,13	2,78
88316	SERVEnte COM ENCARGOS COMPLEMENTARES	SINAPI	H	0,04840000	14,78	0,72

A.I.L. CONSTRUTORA LTDA-ME  
CNPJ: 15.621.138/0001-85

Fco. Pinto de Macedo Junior  
SÓCIO ADMINISTRADOR

A.I.L. Construtora Ltda  
CNPJ: 15.621.138/0001-85

Francisco Pereira de Sousa  
Engº Civil CREA RN 2637-D





# A.I.L. CONSTRUTORA LTDA - ME

67 4

CNPJ: 15.621.138/0001-85 RUA AUGUSTO DIAS DE OLIVEIRA, 815 - NOVO JUAZEIRO - JUAZEIRO DO NORTE - CE CEP: 63.031.760 - TEL. (88) 21416322  
Whatsapp 99957-8210. E-mail: a.i.l.construtoraltda@hotmail.com

TOTAL SERVIÇO:	3,50
VALOR:	25,29
VALOR ENCARGOS (83.85%):	1,12
VALOR BDI (29.77%):	7,53
VALOR COM BDI:	32,82

## 12.22. 95542 - PORTA TOALHA ROSTO EM METAL CROMADO, TIPO ARGOLA, INCLUSO FIXAÇÃO. AF\_01/2020 (UN)

MATERIAL	FONTE	UNID	COEFICIENTE	PREÇO UNITÁRIO	TOTAL
00021101	PORTA TOALHA ROSTO EM METAL CROMADO, TIPO ARGOLA	SINAPI	UN	1,00000000	11,11
TOTAL MATERIAL:					11,11

SERVIÇO	FONTE	UNID	COEFICIENTE	PREÇO UNITÁRIO	TOTAL
88267	ENCANADOR OU BOMBEIRO HIDRÁULICO COM ENCARGOS COMPLEMENTARES	SINAPI	H	0,31620000	18,13
88316	SERVENTE COM ENCARGOS COMPLEMENTARES	SINAPI	H	0,09960000	14,78
TOTAL SERVIÇO:					7,20
VALOR:					18,31
VALOR ENCARGOS (83.85%):					2,29
VALOR BDI (29.77%):					5,45
VALOR COM BDI:					23,76

## 12.23. 95544 - PAPELEIRA DE PAREDE EM METAL CROMADO SEM TAMPA, INCLUSO FIXAÇÃO. AF\_01/2020 (UN)

MATERIAL	FONTE	UNID	COEFICIENTE	PREÇO UNITÁRIO	TOTAL
00011703	PAPELEIRA DE PAREDE EM METAL CROMADO SEM TAMPA	SINAPI	UN	1,00000000	14,54
TOTAL MATERIAL:					14,54

SERVIÇO	FONTE	UNID	COEFICIENTE	PREÇO UNITÁRIO	TOTAL
88267	ENCANADOR OU BOMBEIRO HIDRÁULICO COM ENCARGOS COMPLEMENTARES	SINAPI	H	0,31620000	18,13
88316	SERVENTE COM ENCARGOS COMPLEMENTARES	SINAPI	H	0,09960000	14,78
TOTAL SERVIÇO:					7,20
VALOR:					21,74
VALOR ENCARGOS (83.85%):					2,29
VALOR BDI (29.77%):					6,47
VALOR COM BDI:					28,21

# A.I.L.

## 12.24. 93396 - BANCADA GRANITO CINZA, 50 X 60 CM, INCL. CUBA DE EMBUTIR OVAL LOUÇA BRANCA 35 X 50 CM, VÁLVULA METAL CROMADO, SIFÃO FLEXÍVEL PVC, ENGATE 30 CM FLEXÍVEL PLÁSTICO E TORNEIRA CROMADA DE MESA, PADRÃO POPULAR - FORNEC. E INSTALAÇÃO. AF\_01/2020 (UN)

	FONTE	UNID	COEFICIENTE	PREÇO UNITÁRIO	TOTAL
86895	BANCADA DE GRANITO CINZA POLIDO, DE 0,50 X 0,60 M, PARA LAVATÓRIO - FORNECIMENTO E INSTALAÇÃO. AF_01/2020	SINAPI	UN	1,00000000	206,90
86937	CUBA DE EMBUTIR OVAL EM LOUÇA BRANCA, 35 X 50CM OU EQUIVALENTE, INCLUSO VÁLVULA EM METAL CROMADO E SIFÃO FLEXÍVEL EM PVC - FORNECIMENTO E INSTALAÇÃO. AF_01/2020	SINAPI	UN	1,00000000	130,57
86884	ENGATE FLEXÍVEL EM PLÁSTICO BRANCO, 1/2" X 30CM - FORNECIMENTO E INSTALAÇÃO. AF_01/2020	SINAPI	UN	1,00000000	6,08
86906	TORNEIRA CROMADA DE MESA, 1/2" OU 3/4", PARA LAVATÓRIO, PADRÃO POPULAR - FORNECIMENTO E INSTALAÇÃO. AF_01/2020	SINAPI	UN	1,00000000	35,99

TOTAL SERVIÇO:					379,54
VALOR:					379,54
VALOR ENCARGOS (83.85%):					27,24
VALOR BDI (29.77%):					112,99
VALOR COM BDI:					492,53

A.I.L. CONSTRUTORA LTDA-ME  
CNPJ: 15.621.138/0001-85

Fco. Pinto de Macedo Junior  
SÓCIO ADMINISTRADOR

A.I.L. Construtora Ltda  
CNPJ: 15.621.138/0001-85

Francisco Pereira de Sousa  
Engº Civil CREA RN 2637-D



# A.I.L. CONSTRUTORA LTDA - ME

67.5

CNPJ: 15.621.138/0001-85 RUA AUGUSTO DIAS DE OLIVEIRA, 815 - NOVO JUAZEIRO - JUAZEIRO DO NORTE - CE CEP: 63.031.760 - TEL. (88) 21416322  
Whatsapp 99957-8210. E-mail: a.i.l.construtoraltda@hotmail.com

### 13.1. 88483 - APLICAÇÃO DE FUNDO SELADOR LÁTEX PVA EM PAREDES, UMA DEMÃO. AF\_06/2014 (M2)

MATERIAL		FONTE	UNID	COEFICIENTE	PREÇO UNITÁRIO	TOTAL
00006090	SELADOR PVA PAREDES INTERNAS	SINAPI	L	0,16000000	8,03	1,28
TOTAL MATERIAL:						1,28
SERVIÇO		FONTE	UNID	COEFICIENTE	PREÇO UNITÁRIO	TOTAL
88310	PINTOR COM ENCARGOS COMPLEMENTARES	SINAPI	H	0,02700000	19,62	0,53
88316	SERVENTE COM ENCARGOS COMPLEMENTARES	SINAPI	H	0,01000000	14,78	0,15
TOTAL SERVIÇO:						0,68
VALOR:						1,96
VALOR ENCARGOS (83.85%):						0,20
VALOR BDI (29.77%):						0,58
VALOR COM BDI:						2,54

### 13.2. 88487 - APLICAÇÃO MANUAL DE PINTURA COM TINTA LÁTEX PVA EM PAREDES, DUAS DEMÃOS. AF\_06/2014 (M2)

MATERIAL		FONTE	UNID	COEFICIENTE	PREÇO UNITÁRIO	TOTAL
00007356	TINTA ACRILICA PREMIUM, COR BRANCO FOSCO	SINAPI	L	0,33000000	18,40	6,07
TOTAL MATERIAL:						6,07
SERVIÇO		FONTE	UNID	COEFICIENTE	PREÇO UNITÁRIO	TOTAL
88310	PINTOR COM ENCARGOS COMPLEMENTARES	SINAPI	H	0,13000000	19,62	2,55
88316	SERVENTE COM ENCARGOS COMPLEMENTARES	SINAPI	H	0,04800000	14,78	0,71
TOTAL SERVIÇO:						3,26
VALOR:						9,33
VALOR ENCARGOS (83.85%):						0,97
VALOR BDI (29.77%):						2,78
VALOR COM BDI:						12,11

### 13.3. 102197 - PINTURA FUNDO NIVELADOR ALQUÍDICO BRANCO EM MADEIRA. AF\_01/2021 (M2)

MATERIAL		FONTE	UNID	COEFICIENTE	PREÇO UNITÁRIO	TOTAL
00006086	EM PROCESSO DE DESATIVACAO! FUNDO SINTETICO NIVELADOR BRANCO FOSCO PARA MADEIRA	SINAPI	GL	0,13780000	34,07	4,69
00003767	LIXA EM FOLHA PARA PAREDE OU MADEIRA, NUMERO 120 (COR VERMELHA)	SINAPI	UN	0,40000000	0,30	0,12
00005318	SOLVENTE DILUENTE A BASE DE AGUARRAS	SINAPI	L	0,02760000	11,99	0,33
TOTAL MATERIAL:						5,14
SERVIÇO		FONTE	UNID	COEFICIENTE	PREÇO UNITÁRIO	TOTAL
88310	PINTOR COM ENCARGOS COMPLEMENTARES	SINAPI	H	0,28060000	19,62	5,51
TOTAL SERVIÇO:						5,61
VALOR:						10,65
VALOR ENCARGOS (83.85%):						1,67
VALOR BDI (29.77%):						3,17
VALOR COM BDI:						13,82

### 13.4. 100753 - PINTURA COM TINTA ACRILICA DE ACABAMENTO PULVERIZADA SOBRE SUPERFICIES METALICAS (EXCETO PERFIL) EXECUTADO EM OBRA (02 DEMÃOS). AF\_01/2020 (M2)

MATERIAL		FONTE	UNID	COEFICIENTE	PREÇO UNITÁRIO	TOTAL
00007356	TINTA ACRILICA PREMIUM, COR BRANCO FOSCO	SINAPI	L	0,11500000	18,40	2,12
TOTAL MATERIAL:						2,12
SERVIÇO		FONTE	UNID	COEFICIENTE	PREÇO UNITÁRIO	TOTAL

A.I.L. CONSTRUTORA LTDA-ME  
CNPJ: 15.621.138/0001-85

Fco. Pinto de Macedo Junior  
SÓCIO ADMINISTRADOR

A.I.L. Construtora Ltda  
CNPJ: 15.621.138/0001-85

Francisco Pereira de Sousa  
Engº Civil CREA RN 2637-D



# A.I.L. CONSTRUTORA LTDA - ME

67,6

CNPJ: 15.621.138/0001-85 RUA AUGUSTO DIAS DE OLIVEIRA, 815 - NOVO JUAZEIRO - JUAZEIRO DO NORTE - CE CEP: 63.031.760 - TEL. (88) 21416322  
Whatsapp 99957-8210. E-mail: a.i.l.construtoraltda@hotmail.com

96308	COMPRESSOR DE AR, VAZAO DE 10 PCM, RESERVATORIO 100 L, PRESSAO DE TRABALHO ENTRE 6,9 E 9,7 BAR POTENCIA 2 HP, TENSAO 110/220 V ? CHI DIURNO. AF_05/2017	SINAPI	CHI	0,43010000	0,16	0,07
96309	COMPRESSOR DE AR, VAZAO DE 10 PCM, RESERVATORIO 100 L, PRESSAO DE TRABALHO ENTRE 6,9 E 9,7 BAR, POTENCIA 2 HP, TENSAO 110/220 V - CHP DIURNO. AF_05/2017	SINAPI	CHP	0,17680000	1,22	0,22
88310	PINTOR COM ENCARGOS COMPLEMENTARES	SINAPI	H	0,60690000	19,62	11,91
					TOTAL SERVICIO:	12,20
					VALOR:	14,32
					VALOR ENCARGOS (83.85%):	3,60
					VALOR BDI (29.77%):	4,26
					VALOR COM BDI:	18,58

## 14.1. C3439 - BANCO EM "U" S/ ENCOSTO E C/ TIJOLO APARENTE (M)

MAO DE OBRA		FONTE	UNID	COEFICIENTE	PREÇO UNITÁRIO	TOTAL
I2391	PEDREIRO	SEINFRA	H	1,70000000	20,77	35,31
I2543	SERVEnte	SEINFRA	H	1,70000000	15,55	26,44
					TOTAL MAO DE OBRA:	61,75
MATERIAL		FONTE	UNID	COEFICIENTE	PREÇO UNITÁRIO	TOTAL
I6224	ASSENTO P/BANCO EM "U" PREMOLDADO DE CONCRETO	SEINFRA	UN	1,00000000	98,12	98,12
I6225	TIJOLO MACIÇO CERÂMICO APARENTE LAMINADO (23 X11X5)CM	SEINFRA	UN	63,00000000	1,22	76,86
					TOTAL MATERIAL:	174,98
SERVICIO		FONTE	UNID	COEFICIENTE	PREÇO UNITÁRIO	TOTAL
C0189	ARGAMASSA MISTA DE CAL HÍDR. E AREIA S/PEN. TRAÇO 1:3 C/100KG DE CIMENTO	SEINFRA	M3	0,02300000	460,76	10,60
C2784	ESCAVAÇÃO MANUAL SOLO DE 1A.CAT. PROF. ATÉ 1.50m	SEINFRA	M3	0,04000000	41,21	1,65
					TOTAL SERVICIO:	12,25
					VALOR:	248,98
					VALOR ENCARGOS (83.85%):	41,75
					VALOR BDI (29.77%):	74,12
					VALOR COM BDI:	323,10

## 14.2. C3447 - LIMPEZA DE PISO EM ÁREA URBANIZADA (M2)

MAO DE OBRA		FONTE	UNID	COEFICIENTE	PREÇO UNITÁRIO	TOTAL
I2543	SERVEnte	SEINFRA	H	0,07500000	15,55	1,17
					TOTAL MAO DE OBRA:	1,17
					VALOR:	1,17
					VALOR ENCARGOS (83.85%):	0,76
					VALOR BDI (29.77%):	0,35
					VALOR COM BDI:	1,52

A.I.L. CONSTRUTORA LTDA-ME  
CNPJ: 15.621.138/0001-85

Fco. Pinto de Macedo Junior  
SÓCIO ADMINISTRADOR

A.I.L. Construtora Ltda  
CNPJ: 15.621.138/0001-85

Francisco Pereira de Sousa  
Engº Civil CREA RN 2637-D



werton  
engenharia e arquitetura

A Comissão de Licitação da Prefeitura Municipal de Farias Brito/CE.  
Ref.: EDITAL DE TOMADA DE PREÇOS- Nº 2021.10.04.1

**CAPITULO I – DO OBJETO:**

1.1 A presente licitação tem como objeto a contratação de serviços de engenharia para a execução das obras de CONSTRUÇÃO DA ORLA DA LAGOA DO ARÃO NO MUNICIPIO DE FARIAS BRITO/CE, NOS MOLDES DO CONTRATO DE REPASSE Nº 909454/2020/MTUR/CAIXA, CELEBRADO COM A UNIÃO FEDERAL, POR INTERMÉDIO DO MINISTÉRIO DO TURISMO, REPRESENTADO PELA CAIXA ECONÔMICA FEDERAL.



**Capitulo IV  
PROPOSTA  
DE  
PREÇOS**

ENVELOPE Nº 02

*[Handwritten signatures and marks]*

(88) 3512 7393 werton@werton.com.br

Rua Catulo da Paixão Cearense 175, Sala 401 – Pátio Cariri Corporate, Triângulo, Juazeiro do Norte, Ceará. CEP: 63041-162 - CNPJ: 11.743.010/0001-33 - CGF: 06.191.771-0

A Comissão de Licitação da Prefeitura Municipal de Farias Brito/CE.  
Ref.: EDITAL DE TOMADA DE PREÇOS- Nº 2021.10.04.1

**CAPITULO I – DO OBJETO:**

1.1 A presente licitação tem como objeto a contratação de serviços de engenharia para a execução das obras de CONSTRUÇÃO DA ORLA DA LAGOA DO ARÃO NO MUNICÍPIO DE FARIAS BRITO/CE, NOS MOLDES DO CONTRATO DE REPASSE Nº 909454/2020/MTUR/CAIXA, CELEBRADO COM A UNIÃO FEDERAL, POR INTERMÉDIO DO MINISTÉRIO DO TURISMO, REPRESENTADO PELA CAIXA ECONÔMICA FEDERAL.

**TERMO DE ABERTURA**

Prezados(as) Senhores(as):

Constitui esta página, no TERMO DE ABERTURA, do caderno 02 PROPOSTA DE PREÇOS do certame acima mencionado. O presente é composto de 01(um) volume com 000054 (cinquenta e quatro) folhas, inclusive esta, numerada sequencialmente da folha (000001/000054), nº 000001(um) à folha nº 000054 (cinquenta e quatro) folhas, estando todo o conjunto devidamente rubricado e acondicionado no envelope 02 PROPOSTA DE PREÇOS.

Por ser a expressão da verdade, firmo o presente, sob as penas da Lei.

Juazeiro do Norte-CE, 21 de outubro de 2021.

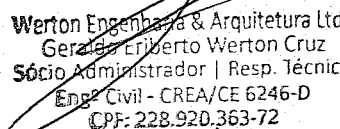
  
Werton Engenharia & Arquitetura Ltda  
Gerente Eriberto Werton Cruz  
Sócio Administrador | Resp. Técnico  
Eng. Civil - CREA/CE 6246-D  
CPF: 228.920.363-72

(88) 3512 7393



werton@werton.com.br



Rua Catulo da Paixão Cearense 175, Sala 401 – Pátio Cariri Corporate, Triângulo, Juazeiro do Norte,

Ceará. CEP: 63041-162 – CNPJ: 11.743.010/0001-33 – CGF: 06.191.771-0

000001





**werton**  
engenharia e arquitetura

6759

## PROPOSTA DE PREÇOS

À COMISSÃO PERMANENTE DE LICITAÇÃO DO GOVERNO MUNICIPAL DE FARIAS BRITO/CE.

O LICITANTE WERTON ENGENHARIA & ARQUITETURA LTDA, CNPJ Nº 11.743.010/0001-33, POR SEU REPRESENTANTE LEGAL ABAIXO ASSINADO, DECLARA, SOB AS PENAS DA LEI:

QUE ACATA INTEIRAMENTE OS PRECEITOS LEGAIS EM VIGOR, ESPECIALMENTE A LEI Nº 8.666/93 E SUAS ALTERAÇÕES E AS CONDIÇÕES DA TOMADA DE PREÇOS Nº 2021.10.04.1

QUE, PARA FINS DE CUMPRIMENTO AO DISPOSTO NO INCISO XXXIII DO ART. 7º DA CONSTITUIÇÃO FEDERAL (INCISO V DO ART. 27 DA LEI Nº 8.666/93), NÃO EMPREGA MENOR DE DEZOITO ANOS EM TRABALHO NOTURNO, PERIGOSO OU INSALUBRE E NÃO EMPREGA MENOR DE DEZESSEIS ANOS;

QUE NÃO EXISTEM FATOS QUE NOS IMPEÇAM DE PARTICIPAR DESTE PROCESSO LICITATÓRIO. ASSIM, ASSUMIMOS O COMPROMISSO DE BEM E FIELMENTE ATENDER AS EXIGÊNCIAS PARA A EXECUÇÃO DO OBJETO ABAIXO COTADO, CASO SEJAMOS PROCLAMADOS VENCEDORES.

QUE ASSUMIMOS O COMPROMISSO DE BEM E FIELMENTE EXECUTAR A OBRA/SERVIÇOS ESPECIFICADOS NO ANEXO I, CASO SEJAMOS VENCEDOR (ES) DA PRESENTE LICITAÇÃO.

**OBJETO:** CONTRATAÇÃO DE SERVIÇOS DE ENGENHARIA PARA A EXECUÇÃO DAS OBRAS DE CONSTRUÇÃO DA ORLA DA LAGOA DO ARÃO NO MUNICÍPIO DE FARIAS BRITO/CE, NOS MOLDES DO CONTRATO DE REPASSE Nº 909454/2020/MTUR/CAIXA, CELEBRADO COM A UNIÃO FEDERAL, POR INTERMÉDIO DO MINISTÉRIO DO TURISMO, REPRESENTADO PELA CAIXA ECONÔMICA FEDERAL.

**VALOR GLOBAL:** R\$ 1.541.928,48 (Um milhão, quinhentos e quarenta e um mil e novecentos e vinte e oito reais e quarenta e oito centavos).

PROPONENTE: WERTON ENGENHARIA & ARQUITETURA LTDA

ENDEREÇO: RUA CATULO DA PAIXÃO CEARENSE, Nº 175, SALA 401, TRIANGULO, J. DO NORTE/CE.

CNPJ: 11.743.010/0001-33

PRAZO DE EXECUÇÃO DOS SERVIÇOS: 12 (DOZE) MESES.

VALIDADE DA PROPOSTA: 60 (SESENTA) DIAS.

Juazeiro do Norte-CE, 21 de Outubro de 2021.

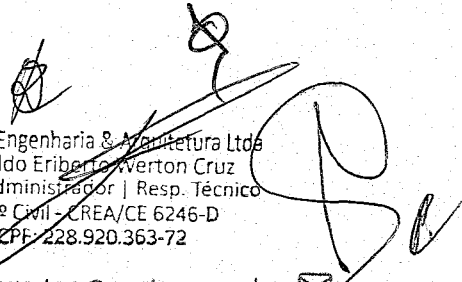
  
  
Werton Engenharia & Arquitetura Ltda  
Geraldo Eriberto Werton Cruz  
Sócio Administrador | Resp. Técnico  
Engº Civil - CREA/CE 6246-D  
CPF: 228.920.363-72

(88) 3512 7393 

werton@werton.com.br 

Rua Catulo da Paixão Cearense 175, Sala 401 – Pátio Cariri Corporate, Triângulo, Juazeiro do Norte,

Ceará. CEP: 63041-162 - CNPJ: 11.743.010/0001-33 - CGF: 06.191.771-0

000002

À Comissão Permanente de Licitação do Governo Municipal De Farias Brito-CE.  
Ref. TOMADA DE PREÇOS Nº 2021.10.04.1

1. DO OBJETO:

1.1 - A presente licitação tem como objeto a CONTRATAÇÃO DE SERVIÇOS DE ENGENHARIA PARA A EXECUÇÃO DAS OBRAS DE CONSTRUÇÃO DA ORLA DA LAGOA DO ARÃO NO MUNICÍPIO DE FARIAS BRITO/CE, NOS MOLDES DO CONTRATO DE REPASSE Nº 909454/2020/MTUR/CAIXA, CELEBRADO COM A UNIÃO FEDERAL, POR INTERMÉDIO DO MINISTÉRIO DO TURISMO, REPRESENTADO PELA CAIXA ECONÔMICA FEDERAL



# PLANILHA ORÇAMENTÁRIA

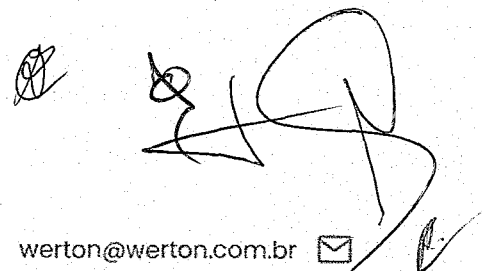
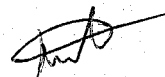

(88) 3512 7393 

werton@werton.com.br 

Rua Catulo da Paixão Cearense 175, Sala 401 – Pátio Cariri Corporate, Triângulo, Juazeiro do Norte  
Ceará. CEP: 63041-162 - CNPJ: 11.743.010/0001-33 - CGF: 06.191.771-0 

000003